

SITUACIÓN DEFICIENCIAS DETERMINADAS

PREVIO

DURANTE

POSTERIOR

DEPARTAMENTO:	QUICHÉ	MUNICIPIO:	PACHALUM
NOMBRE DEL ESTABLECIMIENTO:	EORM	DIRECCIÓN DEL ESTABLECIMIENTO:	CASERÍO LAS VEGUITAS DE MERCEDES , ALDEA LOS VOLCANCILLOS
CÓDIGO DEL ESTABLECIMIENTO:	14-21-0758-43	FECHA:	11/06/2024



Foto 1: PINTURA GENERAL: Pintura en muros exteriores e interiores



Foto 2: Módulo 1: Sustitución de piso cerámico



Foto 3: Módulo 1: Sustitución de chapa

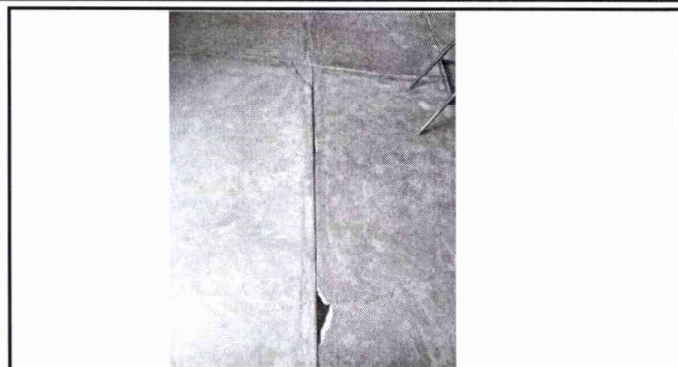

Foto 4: Módulo 1: Sustitución de estufa rural (completa) incluye chimenea y plancha de metal

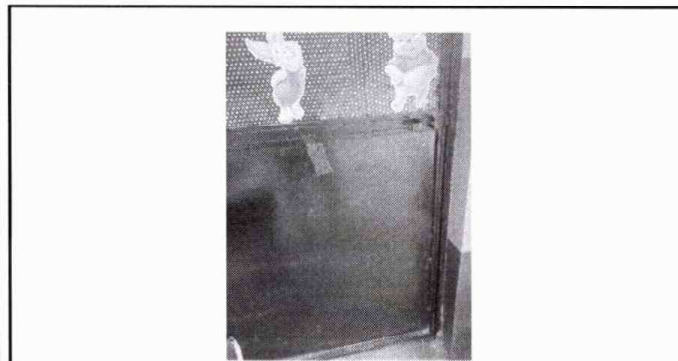

Foto 5: Módulo 2: Sustitución de pila de cemento de un lavadero

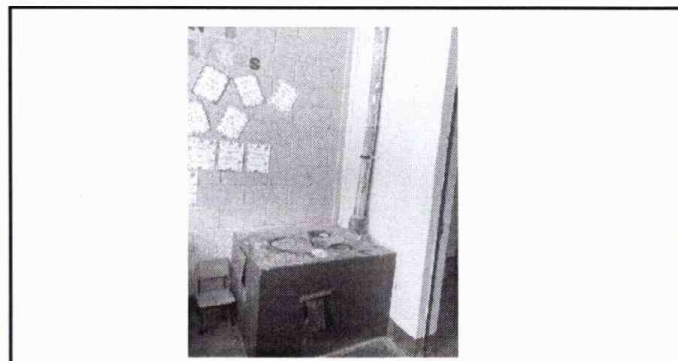

Foto 6: Módulo 2: Sustitución de accesorios inodoro (contra llave, tubo de abasto y tanque)

Observación: Si es necesario se pueden agregar hojas adicionales y actualizar el número de hojas.

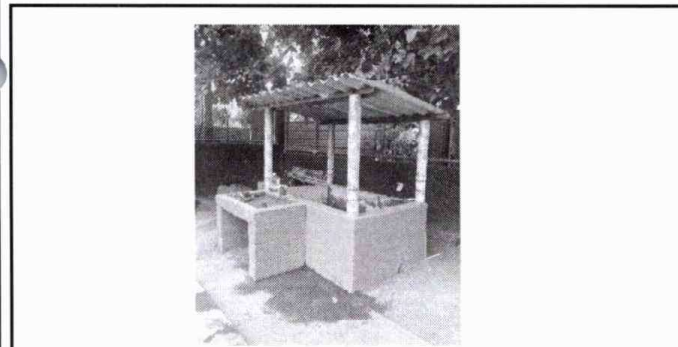
Enma L Roca de Estrada

Firma y sello del Presidente de la OPF



[Firma]

Firma y Sello Director Centro Educativo Público





**REGISTRO FOTOGRÁFICO
PROGRAMA DE MANTENIMIENTO DE EDIFICIOS ESCOLARES PÚBLICOS**

PRA-FOR-123
Versión 1

SITUACIÓN DEFICIENCIAS DETERMINADAS

PREVIO

DURANTE

POSTERIOR

DEPARTAMENTO:	QUICHÉ	MUNICIPIO:	PACHALUM
NOMBRE DEL ESTABLECIMIENTO:	EORM	DIRECCIÓN DEL ESTABLECIMIENTO:	CASERÍO LAS VEGUITAS DE MERCEDES , ALDEA LOS VOLCANCILLOS
CÓDIGO DEL ESTABLECIMIENTO:	14-21-0758-43	FECHA:	11/06/2024



Foto 7: Modulo 7: Sustitución lavamanos



Foto 8: Modulo 2: Sustitución de piso cerámico



Foto 3: Modulo 9: Sustitución de depósito de agua 1000 lt



Foto 10: Modulo 3: Sustitución de portón de metal

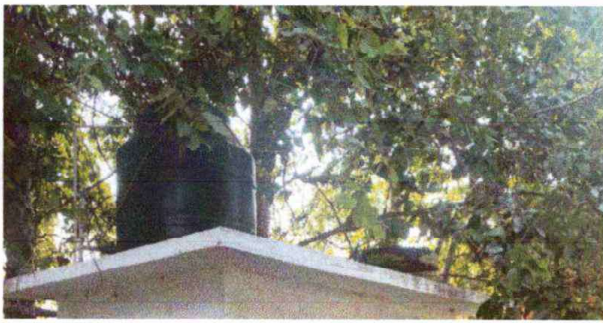
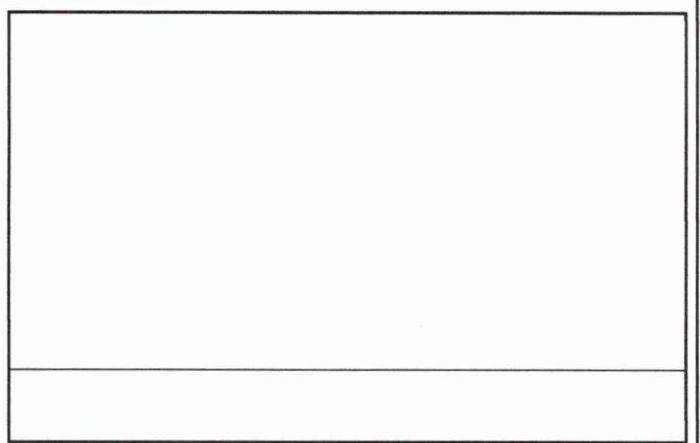
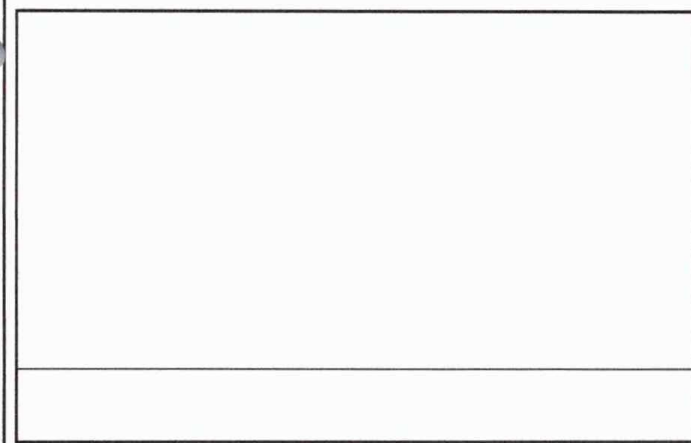

Observación: Si es necesario se pueden agregar hojas adicionales y actualizar el número de hojas.

Enma Roca de Estrada

Firma y sello del Presidente de la OPF



[Signature]

Firma y Sello Director Centro Educativo Público

