



**REGISTRO FOTOGRÁFICO
PROGRAMA DE MANTENIMIENTO DE EDIFICIOS ESCOLARES PÚBLICOS**

PRA-FOR-123
Versión 1

SITUACIÓN DEFICIENCIAS DETERMINADAS

PREVIO

DURANTE

POSTERIOR

DEPARTAMENTO:	QUICHÉ	MUNICIPIO:	PACHALUM
NOMBRE DEL ESTABLECIMIENTO:	INEB DE TELESECUNDARIA	DIRECCIÓN DEL ESTABLECIMIENTO:	CASERÍO GUACHIPILIN, ALDEA LOS VOLCANCILLOS
CÓDIGO DEL ESTABLECIMIENTO:	14-21-0028-45	FECHA:	11/06/2024



Foto 1: PINTURA GENERAL: Pintura en muros exteriores e interiores



Foto 2: PINTURA GENERAL: Pintura en muros exteriores e interiores

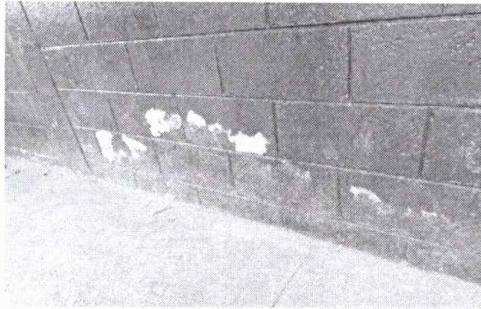

Foto 3: Modulo 1: Sustitución de piso cerámico

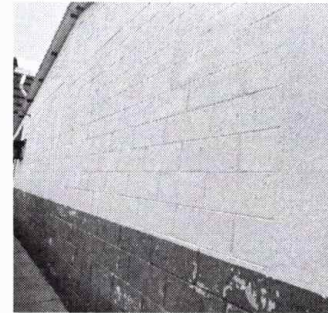

Foto 4: Modulo 1: Sustitución de focos ahorradores

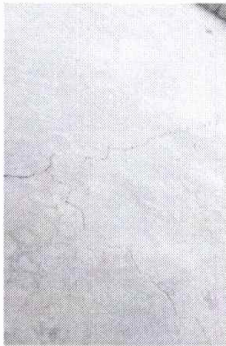

Foto 5: Modulo 2: Sustitución de estufa rural (completa) incluye chimenea y plancha de metal



Foto 6: Modulo 2: Sustitución de estufa rural (completa) incluye chimenea y plancha de metal

Observación: Si es necesario se pueden agregar hojas adicionales y actualizar el número de hojas.

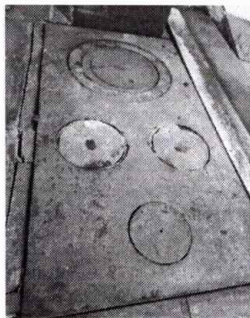
Cesilio MATA

Firma y sello del Presidente de la OPE



[Signature]

Firma y Sello Director Centro Educativo Público

