



**REGISTRO FOTOGRÁFICO  
PROGRAMA DE MANTENIMIENTO DE EDIFICIOS ESCOLARES PÚBLICOS**

Ministerio de Educación  
Guatemala

SITUACIÓN DEFICIENCIAS DETERMINADAS

PREVIO

DURANTE

POSTERIOR

DEPARTAMENTO:	QUICHÉ	MUNICIPIO:	PACHALUM
NOMBRE DEL ESTABLECIMIENTO:	EORM	DIRECCIÓN DEL ESTABLECIMIENTO:	CASERÍO LAGUNA SECA, ALDEA LOS VOLCANCILLOS
CÓDIGO DEL ESTABLECIMIENTO:	14-21-0012-43	FECHA:	23/09/2024



Foto 1: Modulo 1: Reparación de muro perimetral de block con tubo hg y malla galvanizada, soleras intermedias y columnas



Foto 2: Modulo 1: Sustitución de portón de metal



Foto 3: Modulo 2: Sustitución de pila de cemento de dos lavadero

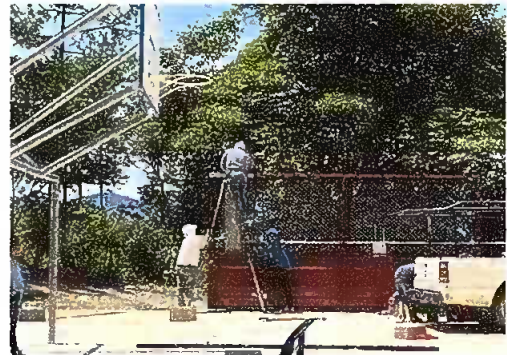

Foto 4: Modulo 2: Sustitución de plafoneras



Foto 5: Modulo 2: Sustitución de flipones



Foto 6: Modulo 4: Sustitución de pila de cemento de dos lavadero

Observación: Si es necesario se pueden agregar hojas adicionales y actualizar el número de hojas.

  
Firma y sello del Presidente de la OPF

  
Firma y Sello Director Centro Educativo Público