

SITUACIÓN DEFICIENCIAS DETERMINADAS PREVIO DURANTE POSTERIOR

DEPARTAMENTO:	QUICHÉ	MUNICIPIO:	IXCÁN
NOMBRE DEL ESTABLECIMIENTO:	EODP ANEXA A EORM	DIRECCIÓN DEL ESTABLECIMIENTO:	COMUNIDAD SANTA CATARINA
CÓDIGO DEL ESTABLECIMIENTO:	14-20-6146-42	FECHA:	28/05/2024



Foto1: Cambio de láminas existentes por deterioro por óxido.



Foto 2: se necesita darle mantenimiento a la estructura de metal existente para evitar su desgaste.

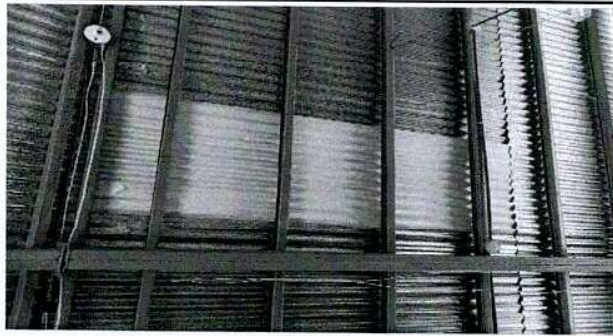

Foto 3: Cambio de puertas de metal por mal estado.



Foto 4: cambio de la ventanería de vidrio por balcones de metal.

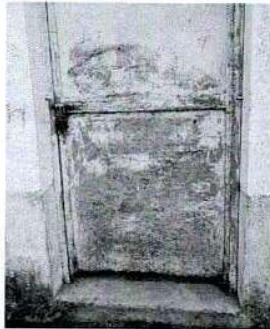

Foto 5: las puertas existentes ya no funcionan.

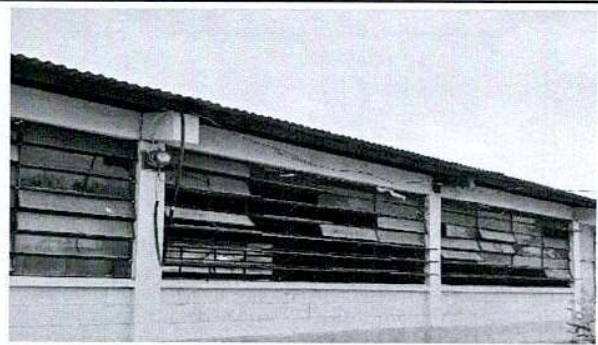

Foto 6: todo el sistema eléctrico esta dañado.

Observación: Si es necesario se pueden agregar hojas adicionales y actualizar el número de hojas.

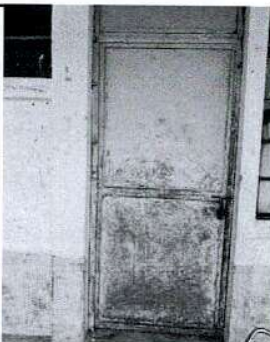
teladís Esperanza caa

Firma y sello del Presidente de la O.P.

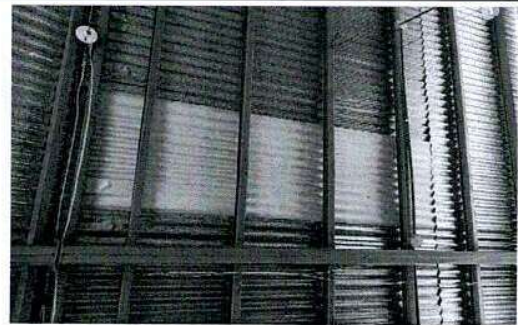

Emilia

Firma y Sello Director Centro Educativo Rurales

