

SITUACIÓN DEFICIENCIAS DETERMINADAS

PREVIO

DURANTE

POSTERIOR

DEPARTAMENTO:	Quiché	MUNICIPIO:	Ixcán
NOMBRE DEL ESTABLECIMIENTO:	EODP ANEXA A EORM	DIRECCIÓN DEL ESTABLECIMIENTO:	Aldea Vista Hermosa
CÓDIGO DEL ESTABLECIMIENTO:	14-20-5683-42	FECHA:	28/05/2024



Foto1: Cambio de ventanas de madera a balcones de metal ambos lado



Foto 2: Cambio de techo por laminas troqueladas

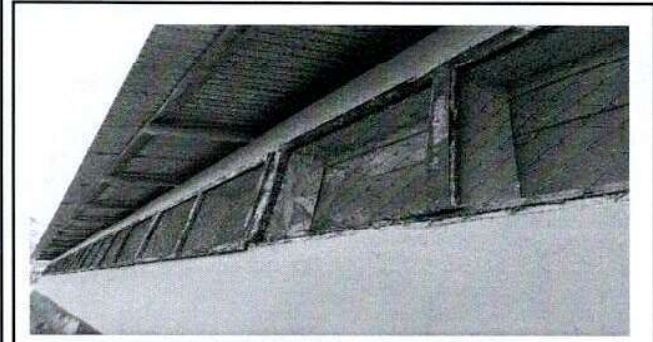

Foto 3: Cambio de costanera de madera por metal



Foto 4: Vista general de la escuela

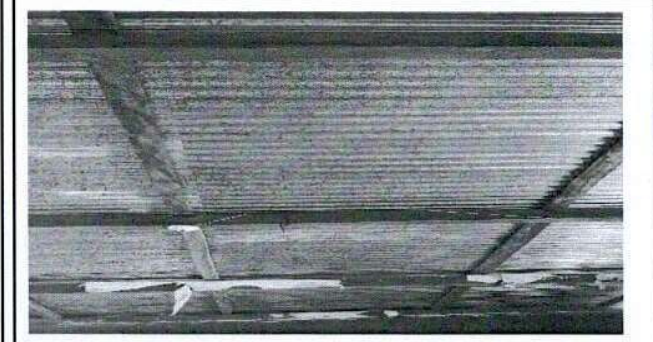

Foto 5: Cambio de ventana de madera por metal

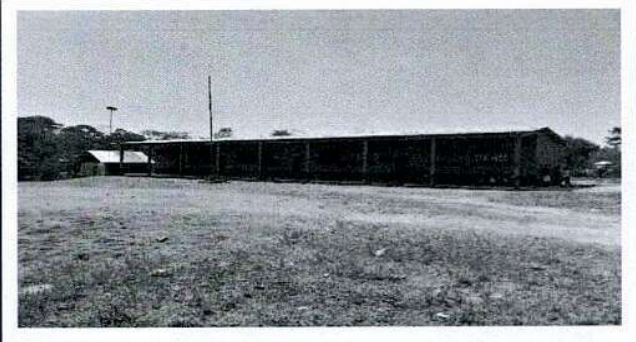

Foto 6: Cambio de puerta de madera por metal

Observación: Si es necesario se pueden agregar hojas adicionales y actualizar el número de hojas.

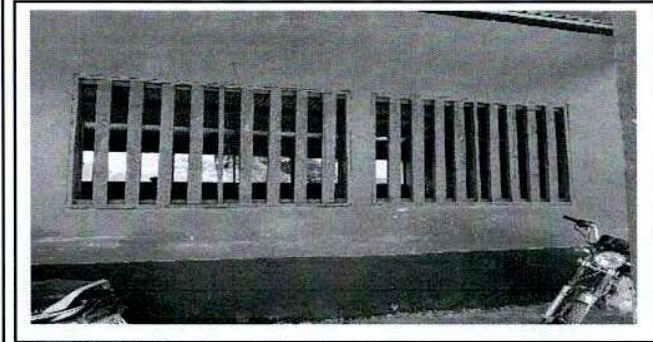
  
Firma y sello del Presidente de la OPA



  
Firma y Sello Director Centro Educativo Público

