



Ministerio de Educación  
GUATEMALA

# REGISTRO FOTOGRÁFICO PROGRAMA DE MANTENIMIENTO DE EDIFICIOS ESCOLARES PÚBLICOS

PRA-F  
V

SITUACIÓN DEFICIENCIAS DETERMINADAS

PREVIO

DURANTE

POSTERIOR

|                             |                             |                                |                        |
|-----------------------------|-----------------------------|--------------------------------|------------------------|
| DEPARTAMENTO:               | Quiché                      | MUNICIPIO:                     | Ixcán                  |
| NOMBRE DEL ESTABLECIMIENTO: | Escuela Oficial Rural Mixta | DIRECCIÓN DEL ESTABLECIMIENTO: | Aledea Esmeralda Copon |
| CÓDIGO DEL ESTABLECIMIENTO: | 14-20-5134-43               | FECHA:                         | 3/07/2024              |



Foto 1: Sustitución de estructura de soporte de madera, por metal del centro educativo.



Foto 2: Sustitución de lamina, por lamina troquelada aluzin calibre 26 del centro educativo.

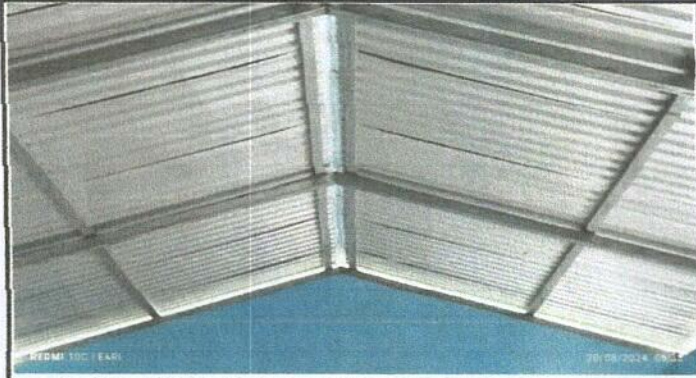

Foto 3: Sustitución de piso de torta de cemento por piso de granito.

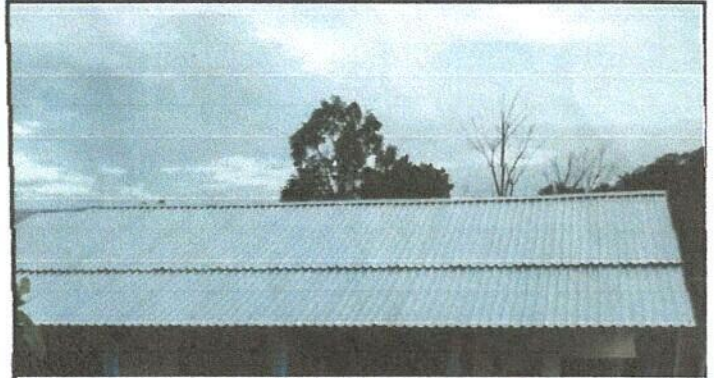

Foto 4: Sustitución de ventana de madera por metal mas vidrio del centro educativo.

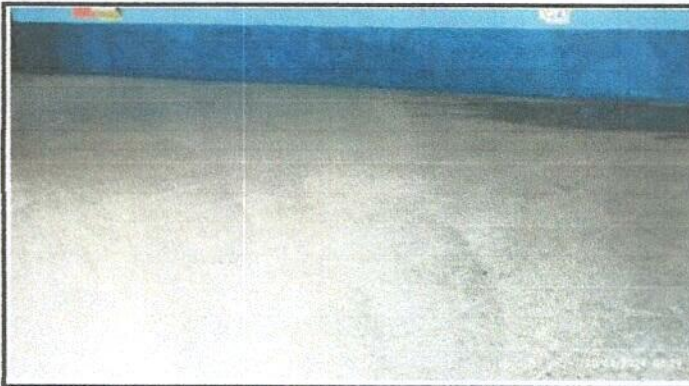

Foto 5: Sustitución de puerta de madera por metal del centro educativo.

Observación: Si es necesario se pueden agregar hojas y actualizar el número de hojas.

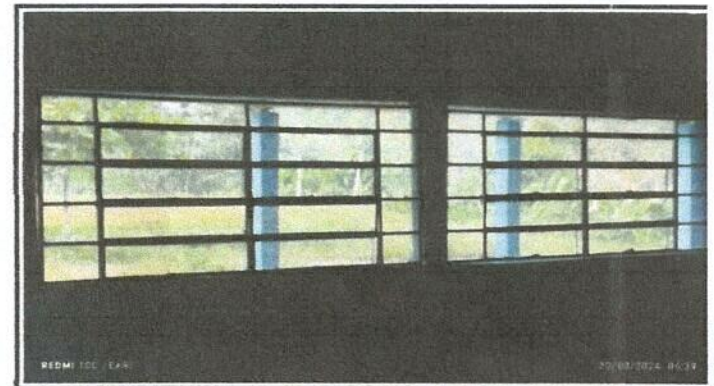
Firma y sello de Presidente de COP



Firma y Sello Director Centro Educativo Público

