

SITUACIÓN DEFICIENCIAS DETERMINADAS PREVIO DURANTE POSTERIOR

DEPARTAMENTO:	QUICHE	MUNICIPIO:	IXCAN
NOMBRE DEL ESTABLECIMIENTO:	ESCUELA OFICIAL RURAL MIXTA	DIRECCIÓN DEL ESTABLECIMIENTO:	ALDEA PARAISO DE ADAN
CÓDIGO DEL ESTABLECIMIENTO:	14-20-5126-42	FECHA:	18/11/2024



Sustitucion de muro perimetral lado frontal del establecimiento



Sustitucion del muro perimetral lado oriente del establecimiento



sustitucion de puertas de madera por metal



Sustitucion de puertas de madera por metal



Avance de trabajo

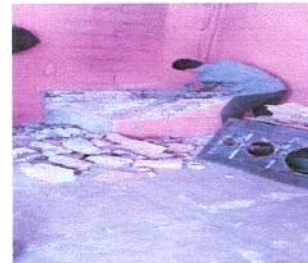

Trabajando en la reparacion de la estufa

Observación: Si es necesario se pueden agregar hojas adicionales y actualizar el número de hojas.



Firma y sello del Presidente de la OPR



Firma y Sello Director Centro Educativo Público