

SITUACIÓN DEFICIENCIAS DETERMINADAS

PREVIO

DURANTE

POSTERIOR

DEPARTAMENTO:	Quiché	MUNICIPIO:	Ixcán
NOMBRE DEL ESTABLECIMIENTO:	EODP ANEXA A EORM	DIRECCIÓN DEL ESTABLECIMIENTO:	Aldea Nueva Esperanza
CÓDIGO DEL ESTABLECIMIENTO:	14-20-5117-42	FECHA:	28/05/2024



Foto1: Vista general del establecimiento.



Foto 2: Vista externa de láminas en mal estado.

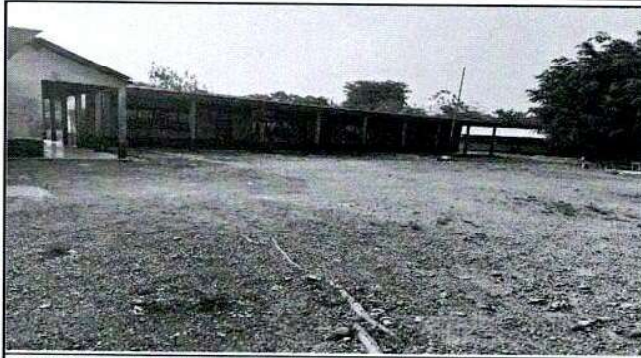

Foto 3: Vista externa de techo en mal estado.



Foto 4: Vista interna de estructura de techo.

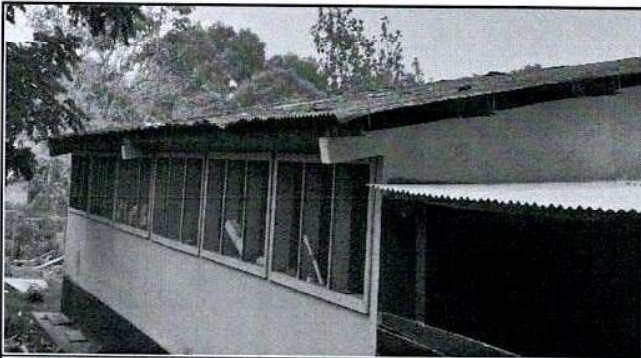

Foto 5: Vista interna de falta de fluido eléctrico.



Foto 6: Vista externa de ventanas en mal estado.

Observación: Si es necesario se pueden agregar hojas adicionales y actualizar el número de hojas.

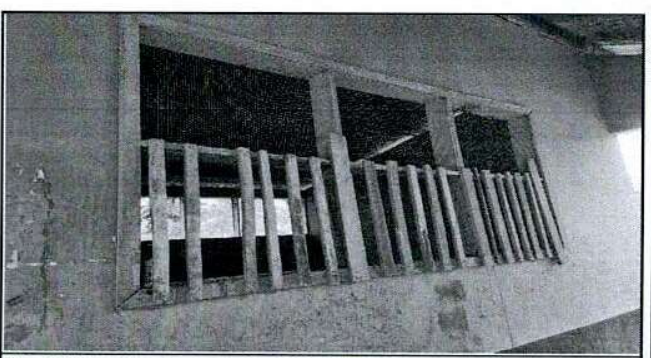
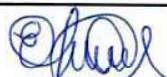

Firma y sello del Presidente de la OPF

Firma y Sello Director Centro Educativo Público

