



Ministerio de Educación  
Guatemala

# REGISTRO FOTOGRÁFICO PROGRAMA DE MANTENIMIENTO DE EDIFICIOS ESCOLARES PÚBLICOS

PRA-FOR-123  
Versión 1

TUACIÓN DEFICIENCIAS DETERMINADA

PREVIO

DURANTE

POSTERIOR

DEPARTAMENTO:	El Quiché	MUNICIPIO:	Ixcán
NOMBRE DEL ESTABLECIMIENTO:	Escuela Oficial de Párvulos Anexa a EORM	DIRECCION DEL ESTABLECIMIENTO:	Parcelamiento La Unión Cuarto Pueblo
CÓDIGO DEL ESTABLECIMIENTO:	14-20-5110-42	FECHA:	27/11/2024



Foto 1: Muro de contención (solera de humedad)



Foto 2: Pinturas exteriores e interiores



Foto 3: Sustitución de Portón de metal

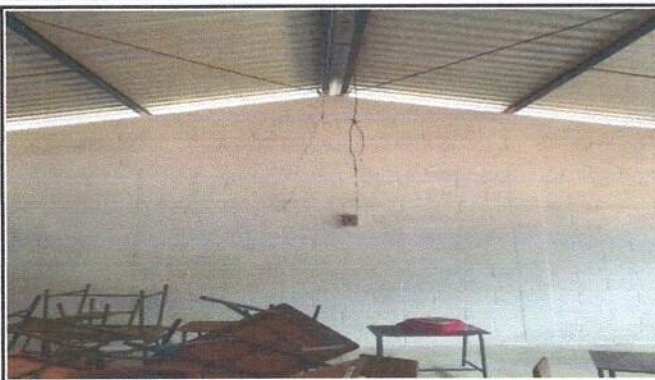

Foto 4: Sustitución de estructura de metal de ventanas



Foto 5:



Foto 6:

Observación: Si es necesario se pueden agregar hojas adicionales y actualizar el número de hojas.

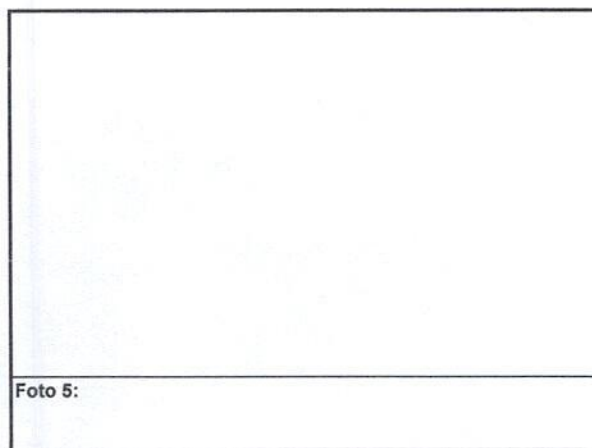
Firma y sello del Presidente de la OPE

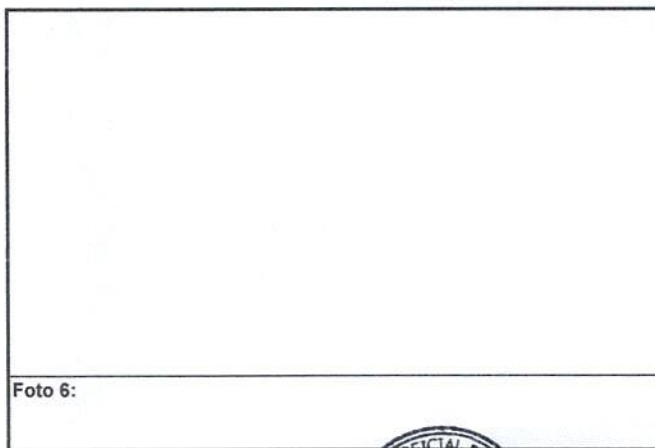

Firma y Sello Director Centro Educativo Público

