



**REGISTRO FOTOGRÁFICO  
PROGRAMA DE MANTENIMIENTO DE EDIFICIOS ESCOLARES PÚBLICOS**

PRA-FOR-123  
Versión 1

Ministerio de Educación  
Guatemala

SITUACIÓN DEFICIENCIAS DETERMINADAS

PREVIO

DURANTE

POSTERIOR

DEPARTAMENTO:	Quiché	MUNICIPIO:	Ixcán
NOMBRE DEL ESTABLECIMIENTO:	EODP ANEXA A EORM	DIRECCIÓN DEL ESTABLECIMIENTO:	Aldea Rubel Holom
CÓDIGO DEL ESTABLECIMIENTO:	14-20-4724-42	FECHA:	25/10/2024



Foto1: Sustitución de lámina por lámina troquelada.



Foto 2: Sustitución de puertas.



Foto 3: Sustitución de ventanas de madera a ventanas de metal.

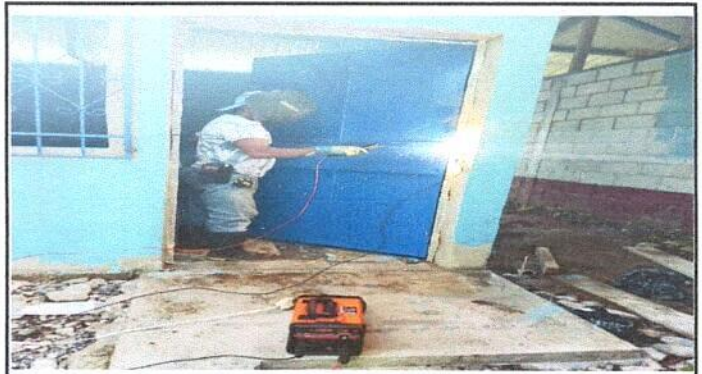

Foto 4: Reparación de piso.



Foto 5: Sustitución de Estructura de madera por metal.



Foto 6: Sustitución de balcon.

Observación: Si es necesario se pueden agregar hojas adicionales y actualizar el número de hojas.

  
Firma y sello del Presidente de la Comisión



  
Firma y Sello Director Centro Educativo Público

