

SITUACIÓN DEFICIENCIAS DETERMINADAS

PREVIO

DURANTE

POSTERIOR

DEPARTAMENTO:	QUICHÉ	MUNICIPIO:	IXCÁN
NOMBRE DEL ESTABLECIMIENTO:	INEB DE TELESECUNDARIA	DIRECCIÓN DEL ESTABLECIMIENTO:	PARCELAMIENTO PUEBLO NUEVO
CÓDIGO DEL ESTABLECIMIENTO:	14-20-4717-45	FECHA:	3/06/2024



Foto 1: Sustrucción de lámina por lámina troquelada aluzinc calibre 26



Foto 2: Mantenimiento a estructura de soporte de metal



Foto 3: Pintura en muros interiores y exteriores

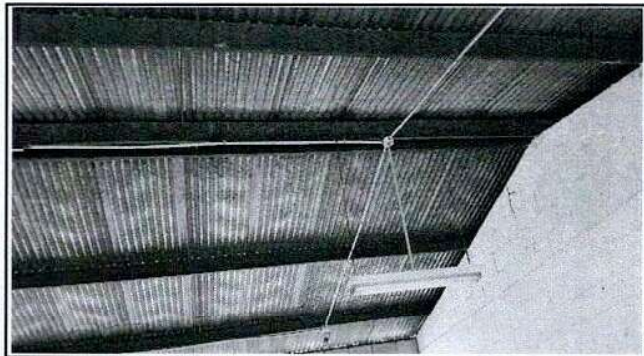

Foto 4: Reparación de muro perimetral de malla con tubo hg y malla galvanizada

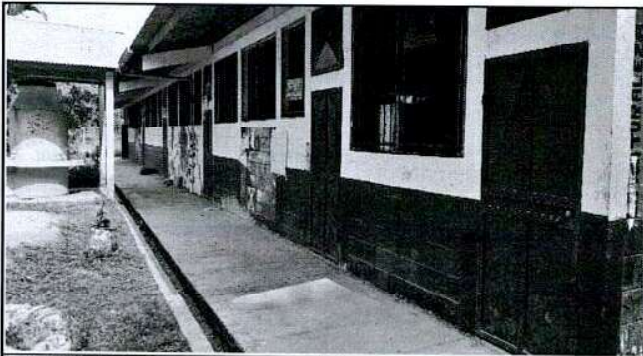

Foto 5:



Foto 6:

Observación: Si es necesario se pueden agregar hojas adicionales y actualizar el número de hojas.

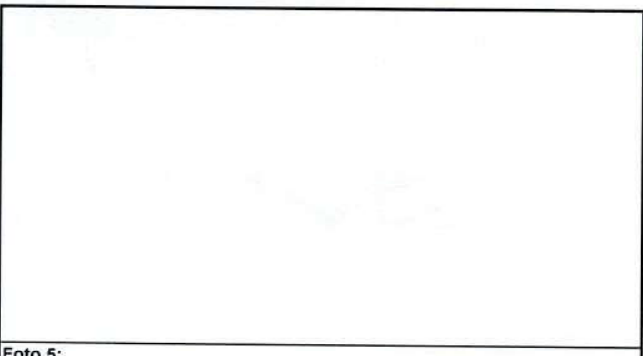
Firma y sello del Presidente de la OPE

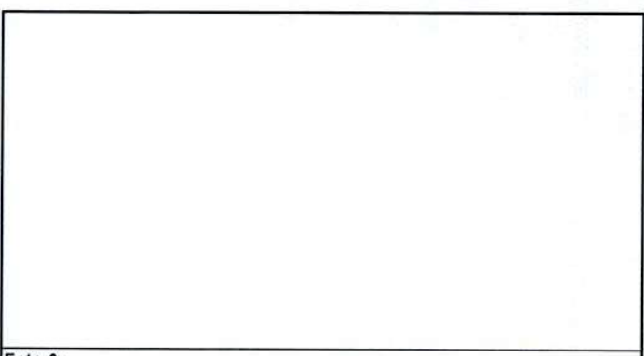

Firma y Sello Director Centro Educativo Público

