

SITUACIÓN DEFICIENCIAS DETERMINADAS

PREVIO

DURANTE

POSTERIOR

DEPARTAMENTO:	QUICHÉ	MUNICIPIO:	IXCAN
NOMBRE DEL ESTABLECIMIENTO:	EODP ANEXA A EORM	DIRECCIÓN DEL ESTABLECIMIENTO:	SANTA CLARA LA 14
CÓDIGO DEL ESTABLECIMIENTO:	14-20-4711-42	FECHA:	3/06/2024



Foto 1: Sustitución de cubierta lámina por lámina troquelada



Foto 2: Sustitución de estructura de madera por metal

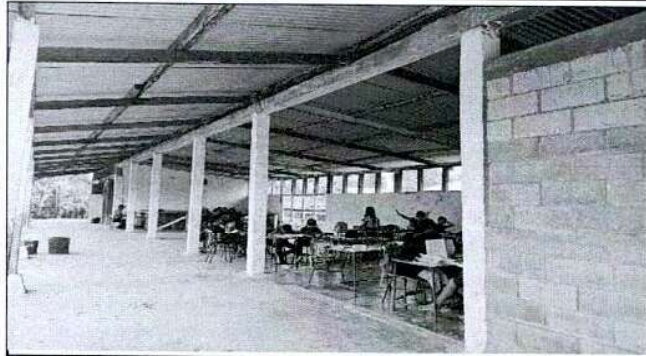

Foto 3: Reparación de torta de concreto del centro educativo.

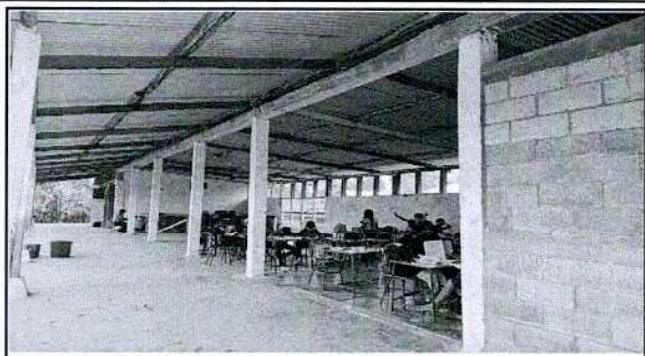

Foto 4: Pintura en muro interiores y exteriores del centro educativo.

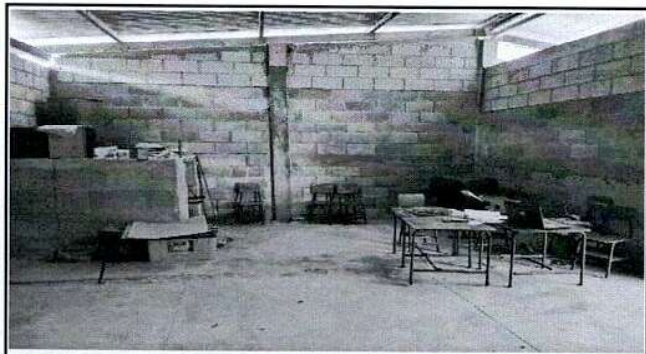

Foto 5: Repello en muro del centro educativo.

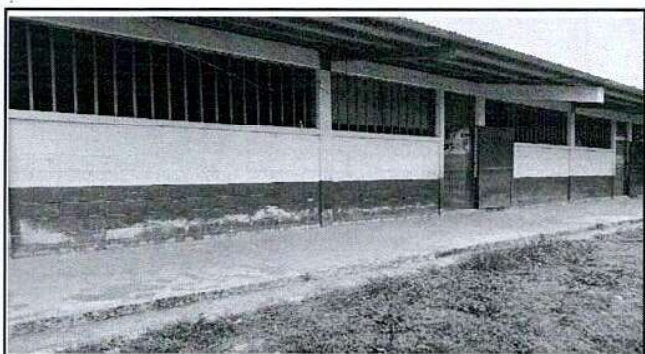

Foto 6:

Observación:

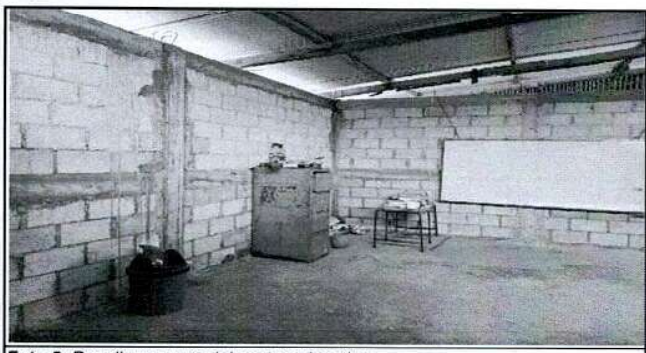
  
Firma y sello del Presidente de la O.P.F.

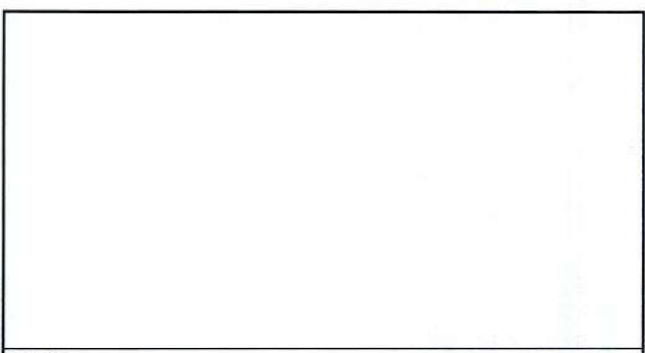

  
Firma y Sello Director Centro Educativo Público

