

REGISTRO FOTOGRÁFICO

DEPARTAMENTO:	EL QUICHÉ	MUNICIPIO:	IXCAN
NOMBRE DEL ESTABLECIMIENTO:	EORM	DIRECCIÓN DEL ESTABLECIMIENTO:	ALDEA VERGEL I
CÓDIGO DEL ESTABLECIMIENTO:	14-20-4607-43	FECHA DE LA INSPECCIÓN:	20/03/24



Foto 1: FOTO CON ESCUELA DE FONDO, AL INICIO DE LA VISITA.



Foto 2: VISTA EXTERIOR DEL MODULO DE AULAS.

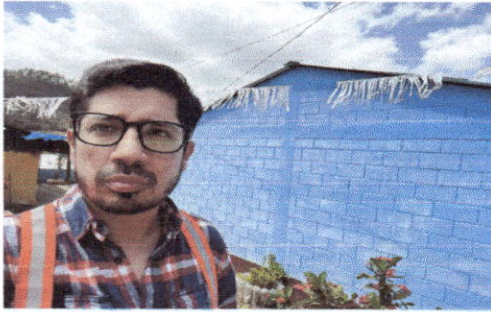

Foto 3: LOS MUROS INTERIORES QUE SI CUENTAN CON PINTURA NO CUENTAN CON NINGUN MANTENIMIENTO.



Foto 4: AULAS DEL MODULO, SIN PINTURA EN SUS MUROS INTERIORES.

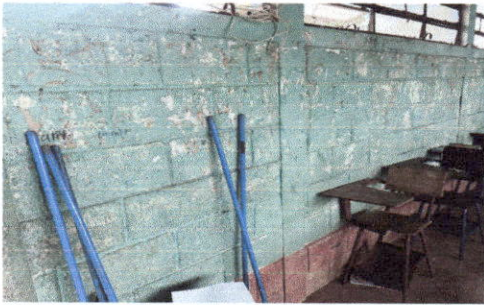

Foto 5: VENTANAS EXISTENTES, DETERIORADAS Y QUEBRADAS.



Foto 6: NO SE CUENTA CON VENTANAS EN LAS AULAS, CONTANDO UNICAMENTE CON MARCOS DE MADERA Y CEDAZO.

Firma y Sello del Presidente de la OPF

Firma y Sello del Evaluador de Campo del Programa

MANUEL ALEJANDRO DIAZ PIEDRASANTA
ARQUITECTO
Colegiado: 6,493

REGISTRO FOTOGRÁFICO

DEPARTAMENTO:	EL QUICHÉ	MUNICIPIO:	IXCAN
NOMBRE DEL ESTABLECIMIENTO:	EORM	DIRECCIÓN DEL ESTABLECIMIENTO:	ALDEA VERGEL I
CÓDIGO DEL ESTABLECIMIENTO:	14-20-4607-43	FECHA DE LA INSPECCIÓN:	20/03/24



Foto 7: PUERTAS DE MADERA DE AULAS DETERIORADAS Y SIN CHAPAS.



Foto 8: PUERTAS DE METAL DE LAS AULAS, EN MAL ESTADO Y CON CHAPAS COMPLETAMENTE RETIRADAS DE SU ESPACIO.

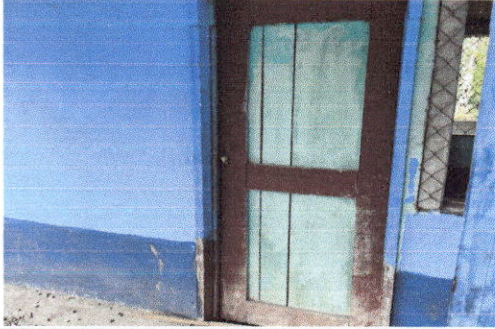

Foto 9: LAMINA DE AULA CON PROBLEMAS DE FILTRACIONES DE AGUA Y PERFORACIONES.



Foto 10: PUERTAS DE METAL DE SANITARIOS CON FALTA DE MANTENIMIENTO Y PASADORES DAÑADOS.



Foto 11: MUROS Y PISO DE SANITARIOS INCOMPLETOS.



Foto 12: FOTO CON PRESIDENTA OPF DE LA ESCUELA, AL FINALIZAR VISITA.

Firma y Sello del Presidente de la OPF

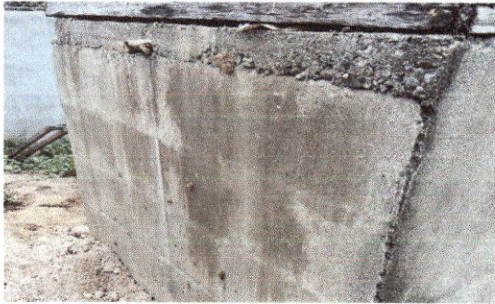
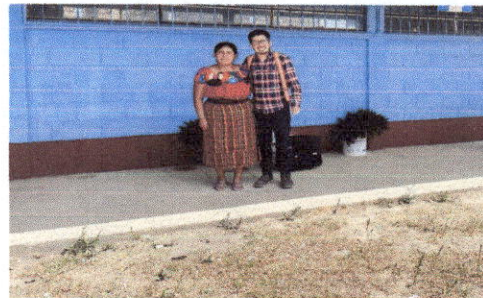
Firma y Sello del Evaluador de Campo del Programa

MANUEL ALEJANDRO DIAZ PIEDRASANTA
ARQUITECTO
Colegiado: 6,493