



Ministerio de Educación
Guatemala

REGISTRO FOTOGRÁFICO PROGRAMA DE MANTENIMIENTO DE EDIFICIOS ESCOLARES PÚBLICOS

PRA-FOR-123
Versión 1

SITUACIÓN DEFICIENCIAS DETERMINADAS

PREVIO

DURANTE

POSTERIOR

DEPARTAMENTO:	EL QUICHE	MUNICIPIO:	IXCAN
NOMBRE DEL ESTABLECIMIENTO:	ESCUELA OFICIAL RURAL MIXTA	DIRECCIÓN DEL ESTABLECIMIENTO:	ALDEA SAN MARCOS MALACATAN
CÓDIGO DEL ESTABLECIMIENTO:	14-20-4606-43	FECHA:	22/02/2024



Foto1: Sustitucion de vidrios del centro educativo



Foto 2: Reparacion de cuneta de concreto del centro educativo



Foto 3: Pintura en muros exteriores e interiores del centro educativo



Foto 4: Reparacion de muros perimetrales del centro educativo



Foto 5: Sustitucion de estufa rural (completa) incluye chimenea y plancha de metal de la cocina



Foto 6: Sustitucion de piso de torta de cemento de la cocina

Observación: Si es necesario se pueden agregar hojas adicionales y actualizar el número de hojas.

Firma y sello del Presidente de la OPA

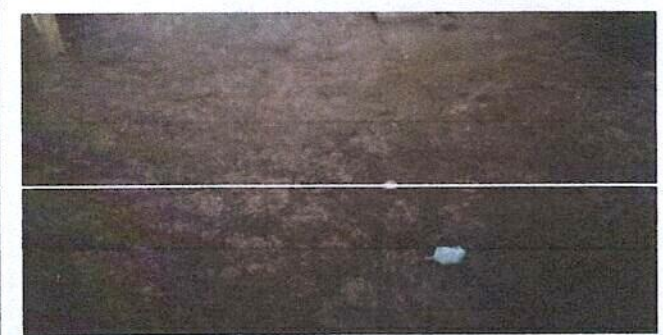

Firma y Sello Director Centro Educativo Público

