

SITUACIÓN DEFICIENCIAS DETERMINADAS      PREVIO       DURANTE       POSTERIOR

DEPARTAMENTO:	El Quiché	MUNICIPIO:	Ixcán
NOMBRE DEL ESTABLECIMIENTO:	Escuela oficial de Párvulos anexa EORM	DIRECCIÓN DEL ESTABLECIMIENTO:	Aldea Monte Alegre
CÓDIGO DEL ESTABLECIMIENTO:	14-20-4306-42	FECHA:	30/09/2024

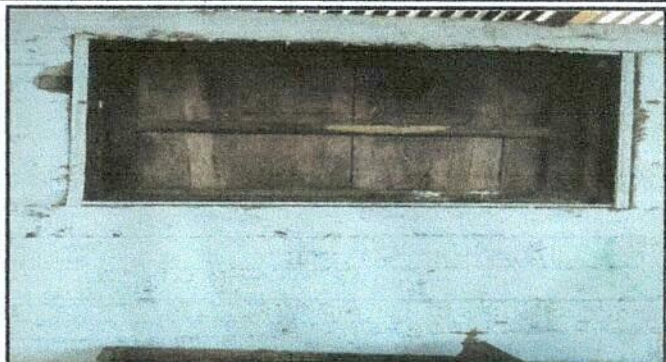

**Foto1: Sustitución de puertas de madera por metal**



**Foto 2: Sustitución de ventanas de madera por balcones de metal**



**Foto 3: Pintura en muros exteriores e interiores**



**Foto 4: Reparación de malla por maya galvanizada**





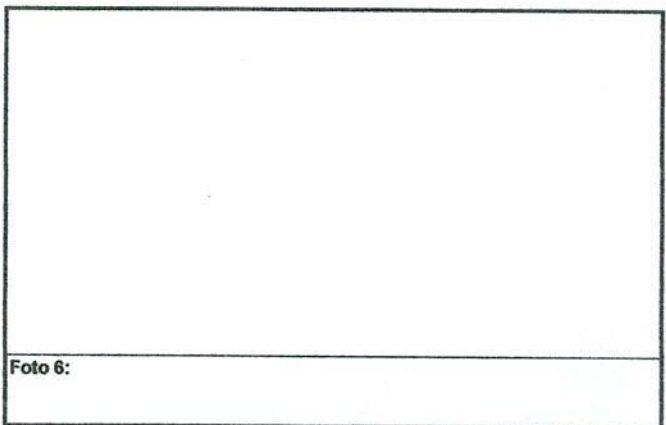

**Foto 5: Reparación de muro perimetral de block con tubo**

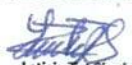

**Foto 6:**

*Observación: Si es necesario se pueden agregar hojas adicionales y actualizar el número de hojas.*

 Leticia Tut Siquic Firma y sello del Presidente de la QPF MIXTA 	 Luis Geovany Morales Ramos Firma y Sello Director Centro Educativo Público 
--	---