

SITUACIÓN DEFICIENCIAS DETERMINADAS

PREVIO

DURANTE

POSTERIOR

DEPARTAMENTO:	QUICHÉ	MUNICIPIO:	IXCÁN
NOMBRE DEL ESTABLECIMIENTO:	EODP ANEXA EORM	DIRECCIÓN DEL ESTABLECIMIENTO:	COMUNIDAD VICTORIA 20 DE ENERO
CÓDIGO DEL ESTABLECIMIENTO:	14-20-4296-42	FECHA:	31/05/2024



Foto 1: Sustrucción de lámina por lámina troquelada aluzinc calibre 26



Foto 2: Sustrucción de estructura de madera por metal



Foto 3: Sustrucción de piso de torta de concreto

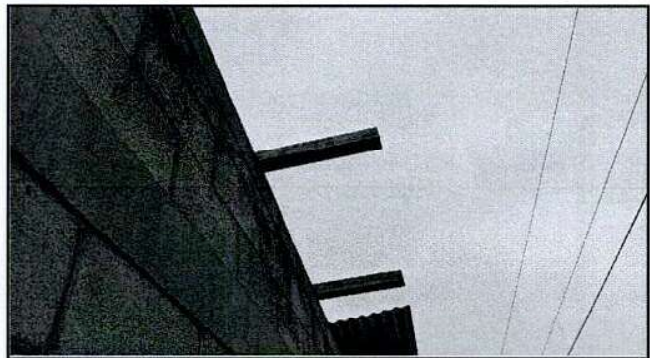

Foto 4: Sustrucción de puerta



Foto 5: Sustrucción de balcones de madera por metal

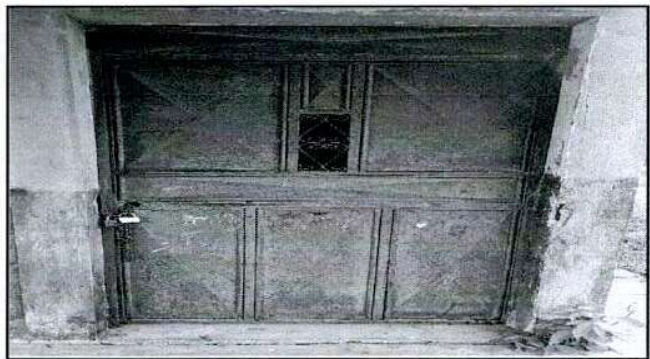

Foto 6: Pintura en muros exteriores e interiores

Observación: Si es necesario se pueden agregar hojas adicionales y actualizar el número de hojas.

Firma y sello del Presidente de la OPE

Firma y Sello Director Centro Educativo
