

SITUACIÓN DEFICIENCIAS DETERMINADAS

PREVIO

DURANTE

POSTERIOR

DEPARTAMENTO:	QUICHE	MUNICIPIO:	IXCAN
NOMBRE DEL ESTABLECIMIENTO:	COPB ANEXO EORM	DIRECCIÓN DEL ESTABLECIMIENTO:	ALDEA ESMERALDA
CÓDIGO DEL ESTABLECIMIENTO:	14-20-4293-41	FECHA:	28/05/2024



Foto 1: Vista general del establecimiento



Foto 2: VENTANAS: Debido a la temperatura que provocan decidimos cambiar por balcones para mayor ventilación de lado a lado, y los vidrios se quiebran con mas facilidad.



Foto 3: VENTANAS: Evidencias del vidrio quebrado...

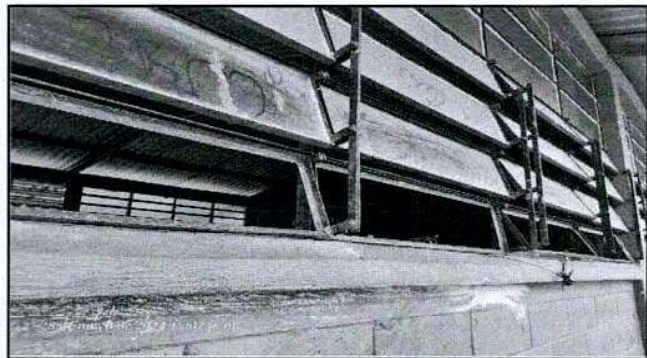

Foto 4: DIVISIONES O PORTONES QUE DIVIDEN LAS AULAS: Por el mal estado de los portones y el peligro que pesentan se decide sustituir por paredes fijas de block.

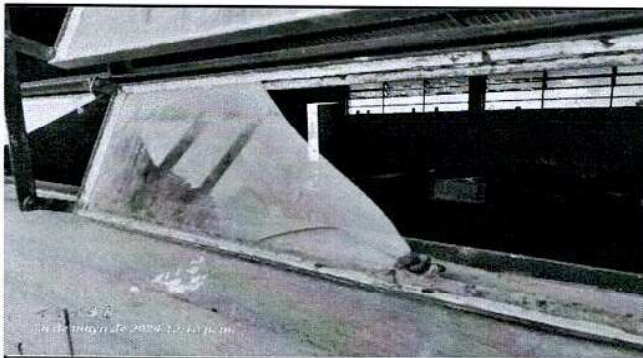

Foto 5: DIVISIONES O PORTONES QUE DIVIDEN LAS AULAS: Se encuentran en mal estado y corren peligro la vida de los niños y niñas y tambien de los docentes.

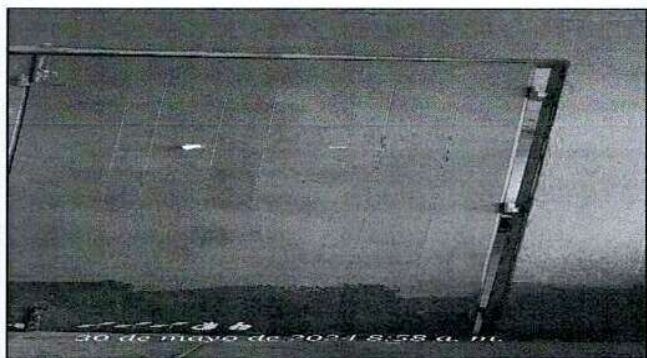

Foto 6: MURO PERIMETRAL: Se decide repellar el cerco perimetral para mayor durabilidad del material.

Observación: Si es necesario se pueden agregar hojas adicionales y actualizar el número de hojas.





Firma y sello del Presidente de la OPF

Firma y Sello Director Centro Educativo Público