

| REGISTRO FOTOGRÁFICO | | | |
|-----------------------------|---------------|--------------------------------|---------------------------|
| DEPARTAMENTO: | EL QUICHÉ | MUNICIPIO: | IXCAN |
| NOMBRE DEL ESTABLECIMIENTO: | EORM | DIRECCIÓN DEL ESTABLECIMIENTO: | ALDEA NUEVA VILLA HERMOSA |
| CÓDIGO DEL ESTABLECIMIENTO: | 14-20-4244-43 | FECHA DE LA INSPECCIÓN: | 18/03/24 |



Foto 1: FOTO CON MODULO DE AULAS AL FONDO, AL INICIO DE VISITA.



Foto 2: LAMINAS DE AULAS CON DETERIORO DE LAMINAS Y FILTRACIONES DE AGUA.



Foto 3: MUROS INTERIORES DEL MODULO SIN PINTURA APLICADA.

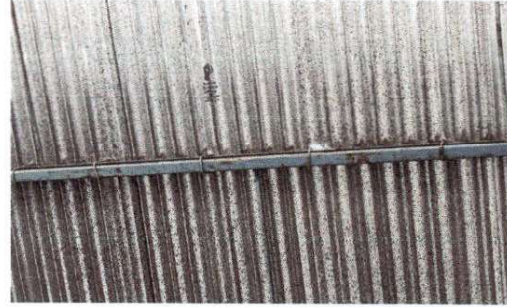

Foto 4: EXTERIOR POSTERIOR DEL MODULO TAMPOCO CUENTA CON PINTURA.



Foto 5: LAS AULAS NO CUENTAN CON VENTANERIA DE VIDRIO, SIENDO ESTAS ACTUALMENTE DE MADERA IMPROVISADAS.



Foto 6: PINTURA EXTERIOR DEL MODULO SIN MANTENIMIENTO.

[Handwritten signature]
ALDEA NUEVA VILLA HERMOSA
Consejo Educativo
Ministerio de Educación
Escuela Oficial Rural Mixta
IXCAN, QUICHÉ

[Handwritten signature]
MANUEL ALEJANDRO DIAZ PIEDRASANTA
ARQUITECTO
Colegiado: 6,493
 Firma y Sello del Evaluador de Campo del Programa

| REGISTRO FOTOGRAFICO | | | |
|-----------------------------|---------------|--------------------------------|---------------------------|
| DEPARTAMENTO: | EL QUICHÉ | MUNICIPIO: | IXCAN |
| NOMBRE DEL ESTABLECIMIENTO: | EORM | DIRECCIÓN DEL ESTABLECIMIENTO: | ALDEA NUEVA VILLA HERMOSA |
| CÓDIGO DEL ESTABLECIMIENTO: | 14-20-4244-43 | FECHA DE LA INSPECCIÓN: | 18/03/24 |



Foto 7: PUERTAS DE METAL DE LAS AULAS, EN MALAS CONDICIONES Y DAÑADAS.



Foto 8: CORREDOR DEL AREA DE COCINA, SIN PISO ACTUALMENTE.



Foto 9: MODULO DE COCINA, NO CUENTA CON PISO, SIENDO ESTE DE TIERRA EN LA ACTUALIDAD.



Foto 10: SANITARIOS CON LETRINAS DE MADERA Y SIN PISO.

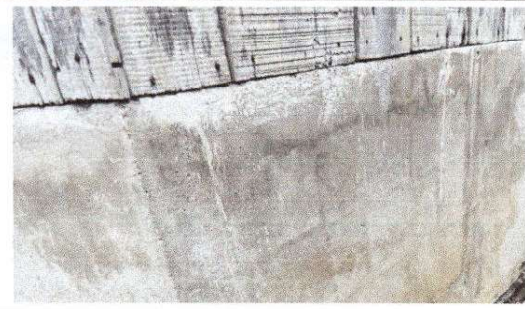

Foto 11: MODULO DE SANITARIO CON MUROS INCOMPLETOS.



Foto 12: FOTO CON PRESIDENTE OPF DE LA ESCUELA, AL FINALIZAR VISITA.

| | |
|---|---|
| <p align="center">ALDEA NUEVA VILLA HERMOSA Consejo Educativo Ministerio de Educación Escuela Oficial Rural Mixta IXCAN, QUICHÉ</p> | <p align="center">MANUEL ALEJANDRO DÍAZ PIEDRASANTA ARQUITECTO Colegiado: 6.493</p> |
|---|---|