



**REGISTRO FOTOGRÁFICO  
PROGRAMA DE MANTENIMIENTO DE EDIFICIOS ESCOLARES PÚBLICOS**

PRA-FOR-123  
Versión 1

Ministerio de Educación  
Guatemala

SITUACIÓN DEFICIENCIAS DETERMINADAS

PREVIO

DURANTE

POSTERIOR

DEPARTAMENTO:	Quiché	MUNICIPIO:	Ixcán
NOMBRE DEL ESTABLECIMIENTO:	EODP ANEXO A EORM	DIRECCIÓN DEL ESTABLECIMIENTO:	Parcelamiento Xalbal
CÓDIGO DEL ESTABLECIMIENTO:	14-20-3649-42	FECHA:	8/10/2024



Foto 1: Sustitución de lamina, por lamina troquelada aluzinc calibre 26



Foto 2: Sustitución de capote de lamina por lamina troquelada



Foto 3: Sustitución de elementos de fijación



Foto 4: Sustitución de estructura de soporte de madera por metal

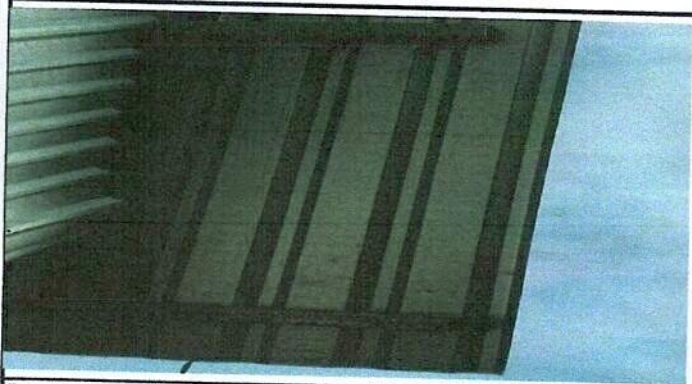

Foto 5: Sustitución de puerta



Foto 6: Sustitución de ventanas de malla por balcones de metal

Observación: Si es necesario se pueden agregar hojas adicionales y actualizar el número de hojas.



Firma y sello del Presidente de la COP



Firma y Sello Director Centro Educativo Público

SITUACIÓN DEFICIENCIAS DETERMINADAS      PREVIO       DURANTE       POSTERIOR

DEPARTAMENTO:	Quiché	MUNICIPIO:	Ixcán
NOMBRE DEL ESTABLECIMIENTO:	EODP ANEXO A EORM	DIRECCIÓN DEL ESTABLECIMIENTO:	Parcelamiento Xalbal
CÓDIGO DEL ESTABLECIMIENTO:	14-20-3649-42	FECHA:	8/10/2024



Foto 7: Reparación de cableado eléctrico

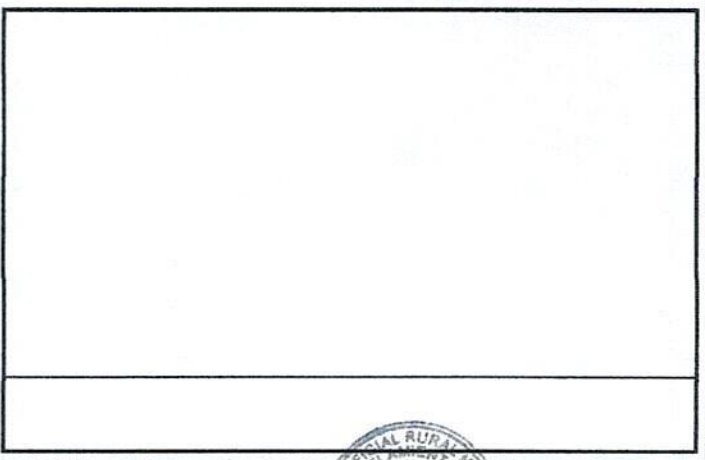
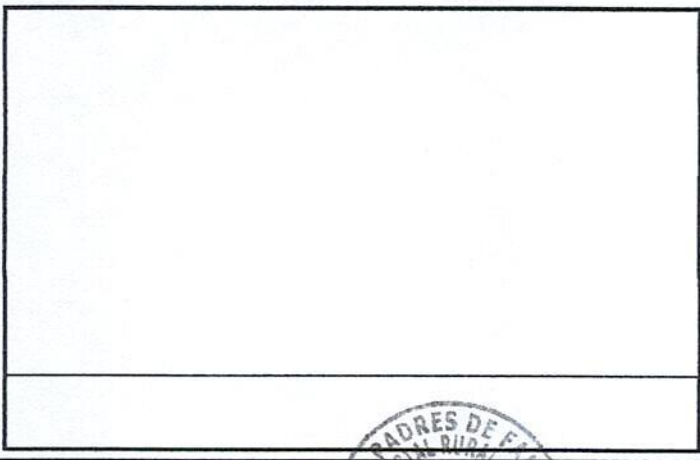
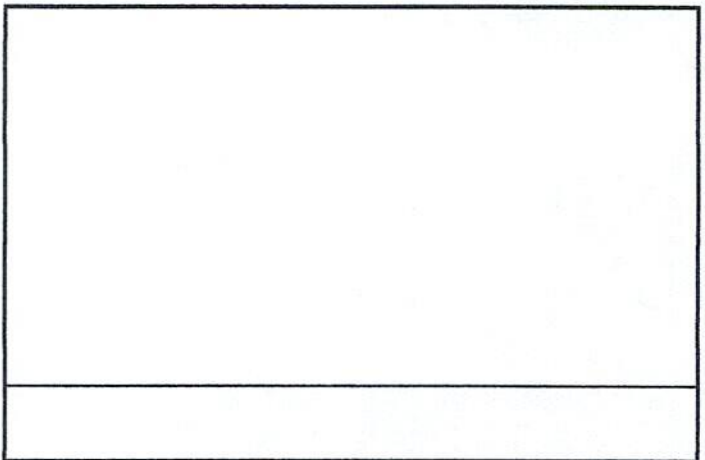
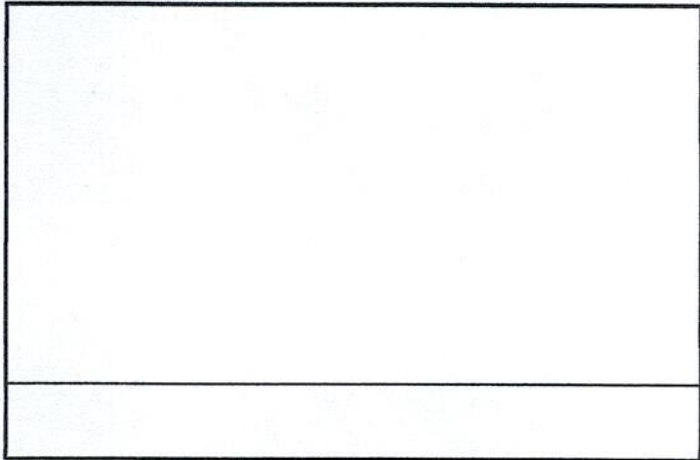
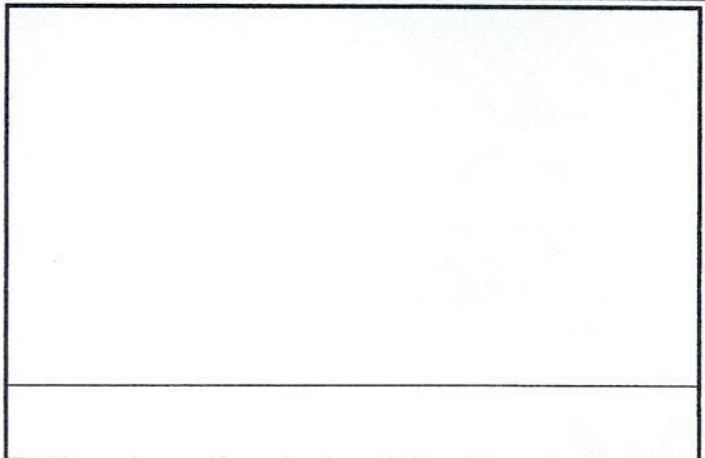

Observación: Si es necesario se pueden agregar hojas adicionales y actualizar el número de hojas.

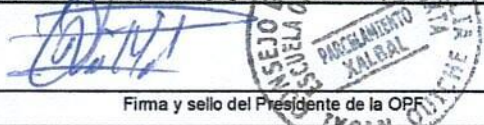
  
Firma y sello del Presidente de la OPF

  
Firma y Sello Director Centro Educativo Público