



Ministerio de Educación
Guatemala

REGISTRO FOTOGRÁFICO PROGRAMA DE MANTENIMIENTO DE EDIFICIOS ESCOLARES PÚBLICOS

PRA-FOR-123
Versión 1

SITUACIÓN DEFICIENCIAS DETERMINADAS

PREVIO

DURANTE

POSTERIOR

DEPARTAMENTO:	Quiché	MUNICIPIO:	Ixcán
NOMBRE DEL ESTABLECIMIENTO:	EODP ANEXO A EORM	DIRECCIÓN DEL ESTABLECIMIENTO:	Parcelamiento Xalbal
CÓDIGO DEL ESTABLECIMIENTO:	14-20-3649-42	FECHA:	10/09/2024



Foto 1: Sustitución de lamina, por lamina troquelada aluzinc calibre 26



Foto 2: Sustitución de capote de lamina por lamina troquelada

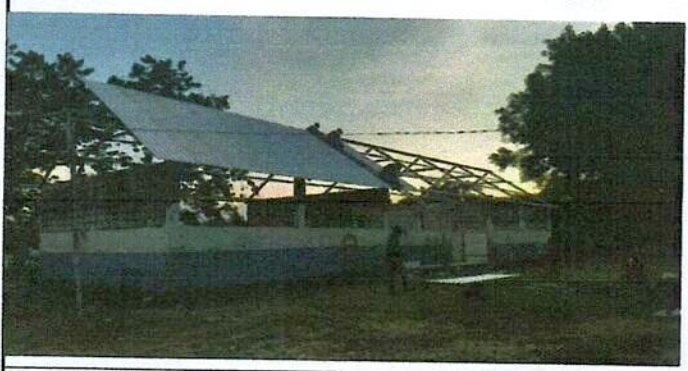

Foto 3: sustitución de lementos de fijación



Fotoco 4: Sustitución de estructura de soporte de madera por metal



Foto 5: Sustitución de puerta



Foto 6: Sustitucion de ventanas de malla por balcones de metal

Observación: Si es necesario se pueden agregar hojas adicionales y actualizar el número de hojas.

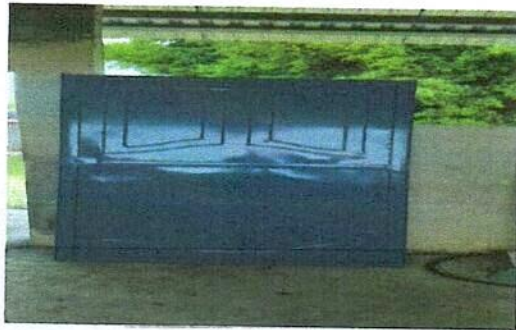
Firma y sello del Presidente de la OPF



Firma y Sello Director Centro Educativo Público





**REGISTRO FOTOGRÁFICO
PROGRAMA DE MANTENIMIENTO DE EDIFICIOS ESCOLARES PÚBLICOS**

PRA-FOR-123
Versión 1

Ministerio de Educación
Guatemala

SITUACIÓN DEFICIENCIAS DETERMINADAS

PREVIO

DURANTE

POSTERIOR

DEPARTAMENTO:	Quiché	MUNICIPIO:	Ixcán
NOMBRE DEL ESTABLECIMIENTO:	EODP ANEXO A EORM	DIRECCIÓN DEL ESTABLECIMIENTO:	Parcelamiento Xalbal
CÓDIGO DEL ESTABLECIMIENTO:	14-20-3649-42	FECHA:	10/09/2024



Foto 7: Reparación de cableado eléctrico

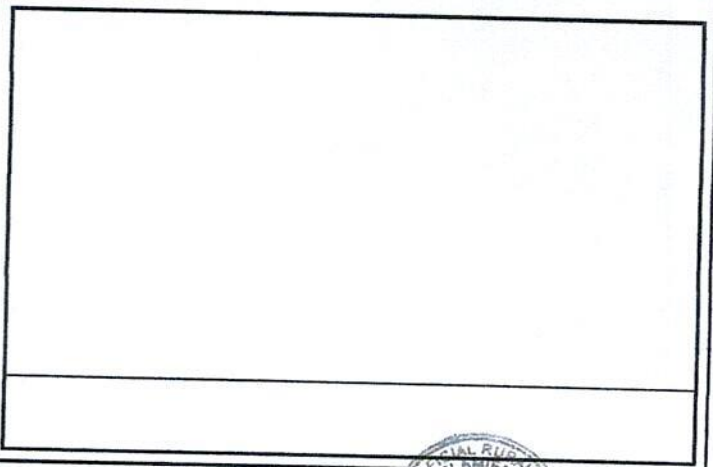
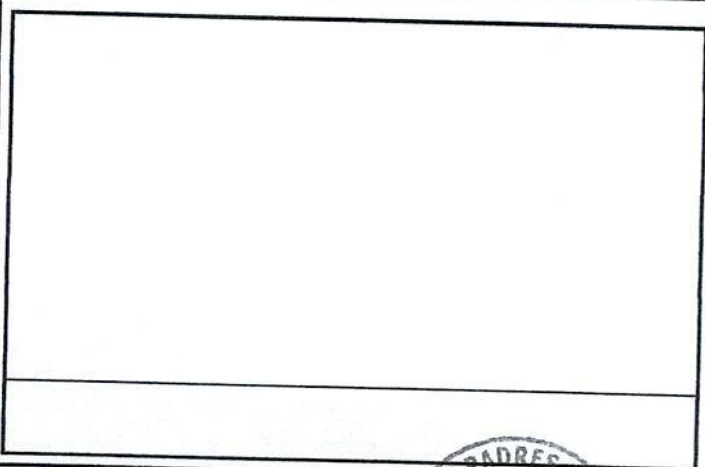
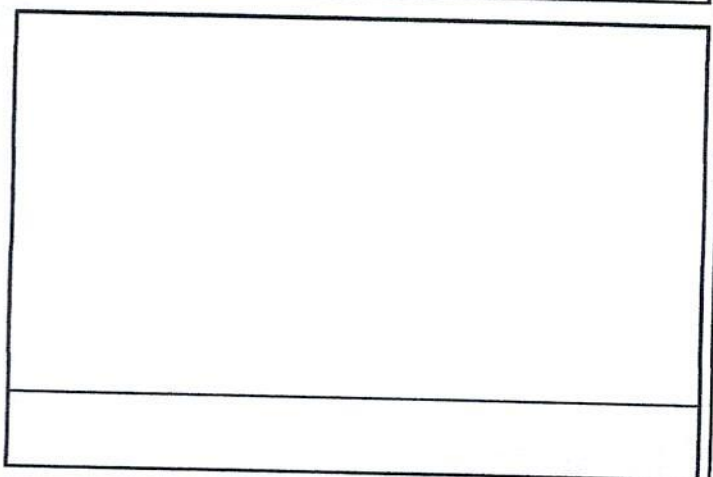
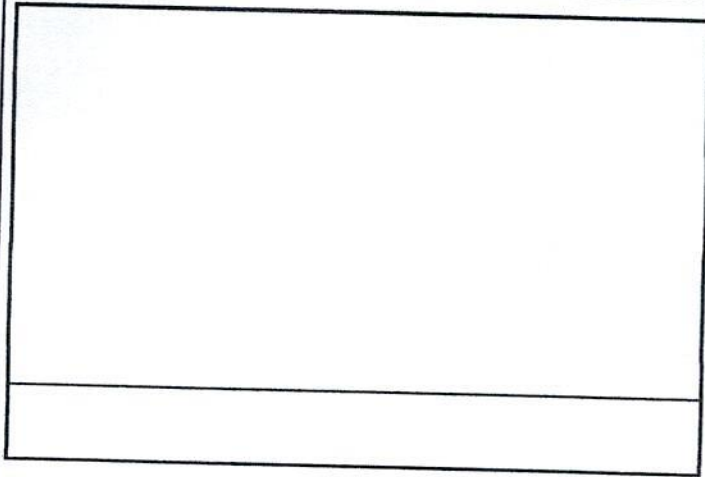
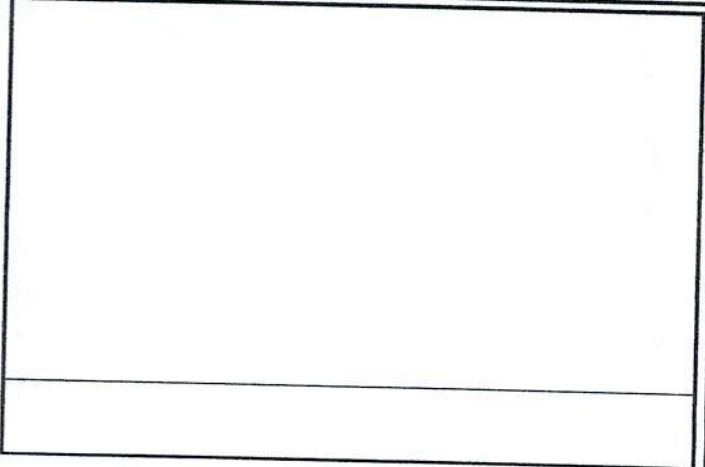

Observación: Si es necesario se pueden agregar hojas adicionales y utilizar el número de hojas.

[Handwritten Signature]



Firma y sello del Presidente de la OPF

[Handwritten Signature]



Firma y Sello Director Centro Educativo Público