

SITUACIÓN DEFICIENCIAS DETERMINADAS PREVIO DURANTE POSTERIOR

DEPARTAMENTO:	Quiché	MUNICIPIO:	Ixcán
NOMBRE DEL ESTABLECIMIENTO:	EORM	DIRECCIÓN DEL ESTABLECIMIENTO:	Aldea Nueva Providencia
CÓDIGO DEL ESTABLECIMIENTO:	14-20-1059-43	FECHA:	09/08/2024



Foto 1: Vista general del establecimiento



Foto2: sustitución de Láminas



Foto 3: Sustitucion de vigas



Foto 4: Sustitucion de torta de concreto



Foto 4: sustitución de costaneras

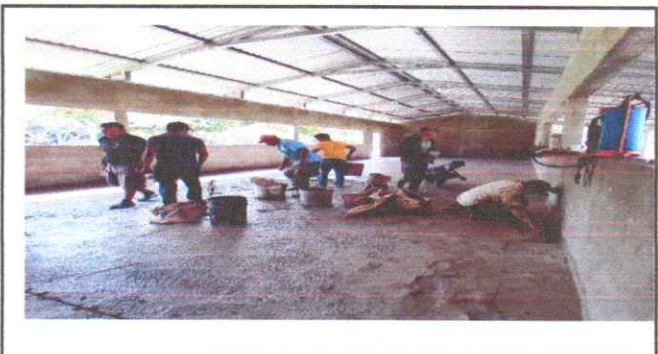

Foto 6: sustitucion de fijación.

Observación: Si es necesario se pueden agregar hojas adicionales y actualizar el número de hojas.

 Firma y sello del Presidente de la OPF	 Firma y Sello Director Centro Educativo
---	---

