



**REGISTRO FOTOGRÁFICO
PROGRAMA DE MANTENIMIENTO DE EDIFICIOS ESCOLARES PÚBLICOS**

PRA-FOR-123
Versión 1

Ministerio de Educación

SITUACIÓN DEFICIENCIAS DETERMINADAS

PREVIO

DURANTE

POSTERIOR

DEPARTAMENTO:	QUICHÉ	MUNICIPIO:	IXCÁN
NOMBRE DEL ESTABLECIMIENTO:	EORM	DIRECCIÓN DEL ESTABLECIMIENTO:	ALDEA VALLE DE CANDELARIA No. III
CÓDIGO DEL ESTABLECIMIENTO:	14-20-1055-43	FECHA:	13/09/2024



Foto 1: Sustitución de la cubierta de lámina por lámina troquelada del módulo 1.



Foto 2: Sustitución de capote para lámina troquelada del módulo 1.



Foto 3: Sustitución de estructura de madera por metal del módulo 1.



Foto 4: Sustitución de la cubierta de lámina por lámina troquelada del módulo 2.



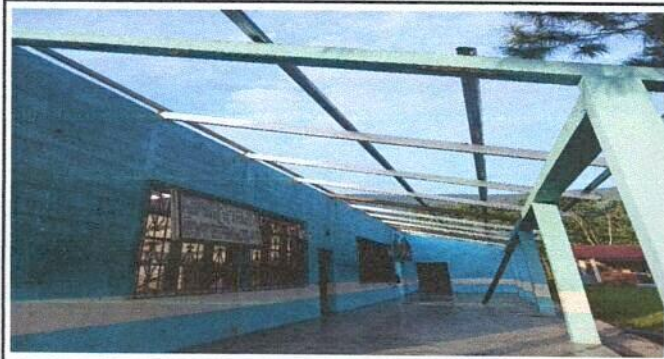

Foto 5: Sustitución de capotes para lámina troquelada del módulo 2.



Foto 6: Sustitución de estructura de madera por metal del módulo 2.

Observación: Si es necesario se pueden agregar hojas adicionales y actualizar el número de hojas.

Firma y sello del Presidente del Consejo Educativo



Firma y Sello Director Centro Educativo Público

