

SITUACIÓN DEFICIENCIAS DETERMINADAS

PREVIO

DURANTE

POSTERIOR

DEPARTAMENTO:	EL QUICHE	MUNICIPIO:	IXCAN
NOMBRE DEL ESTABLECIMIENTO:	ESCUELA OFICIAL RURAL MIXTA	DIRECCIÓN DEL ESTABLECIMIENTO:	ALDEA SANTA ROSA
CÓDIGO DEL ESTABLECIMIENTO:	14-20-0944-43	FECHA:	23/02/2024



Foto 1: ESTRUCTURA DE TECHO. SUSTITUCION DE LAMINAS, POR LAMINAS TROQUELADA ALUZINC 26



Foto 2: ESTRUCTURA DE TECHO. SUSTITUCION DE SOPORTE DE MADERA, POR METAL

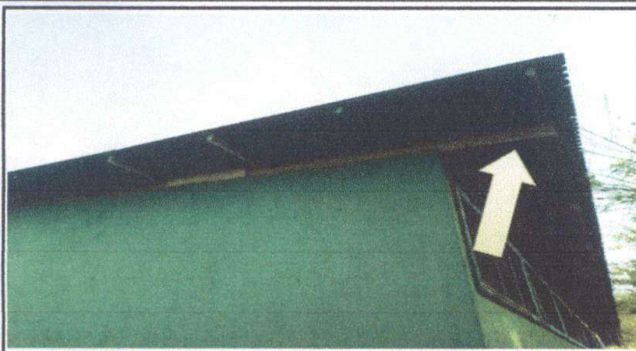

Foto 3: PUERTAS DE METAL. MANTENIMIENTO A ESTRUCTURA



Foto 4: VENTANAS. CANALES Y BAJADAS DE AGUA PLUVIAL

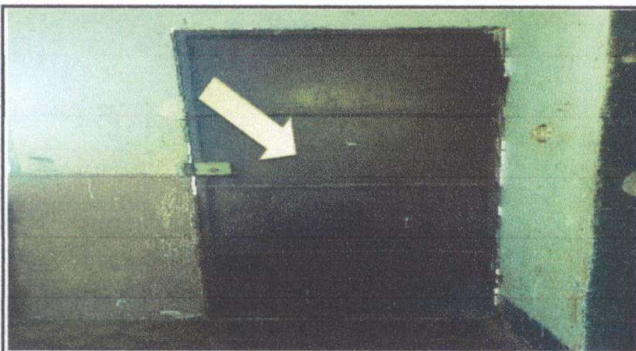

Foto 5: PINTURAS DE MUROS EXTERIORES E INTERIORES.

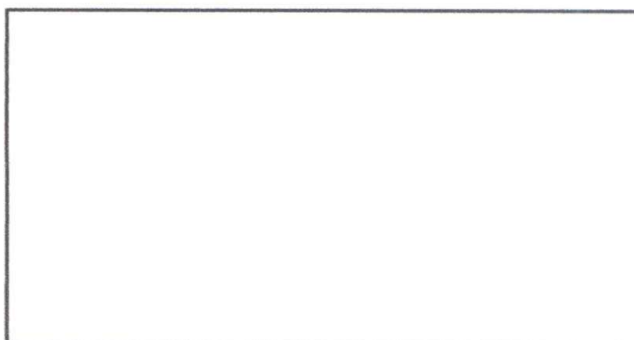

Foto 6:

Observación: Si es necesario se pueden agregar hojas adicionales y actualizar el número de hojas.

Firma y sello del Presidente de la OPR

Firma y Sello Director Centro Educativo Público
