

SITUACIÓN DEFICIENCIAS DETERMINADAS      PREVIO       DURANTE       POSTERIOR

DEPARTAMENTO:	Quiché	MUNICIPIO:	Ixcán
NOMBRE DEL ESTABLECIMIENTO:	Escuela Oficial Rural Mixta	DIRECCIÓN DEL ESTABLECIMIENTO:	Aldea Santa María Candelaria
CÓDIGO DEL ESTABLECIMIENTO:	24-20-0943-43	FECHA:	17/02/2024



Foto1: Sustitución de lámina por lámina troquelada aluzinc calibre 26 del centro educativo público



Foto 2: Sustitución de lámina por lámina troquelada aluzinc calibre 26 del centro educativo público

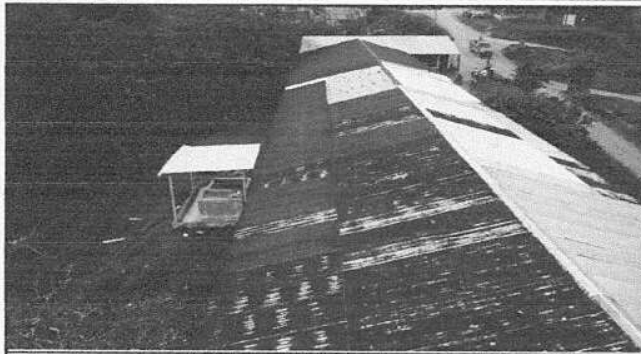

Foto 3:



Foto 4:

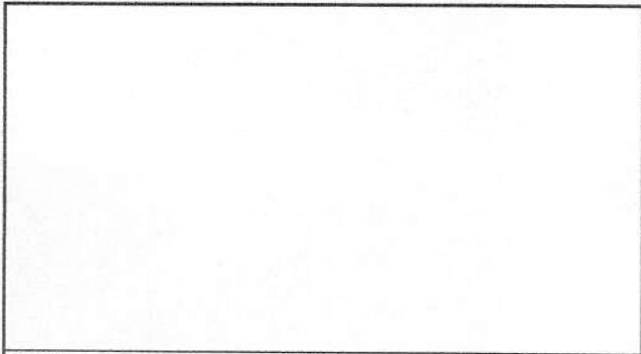

Foto 5:

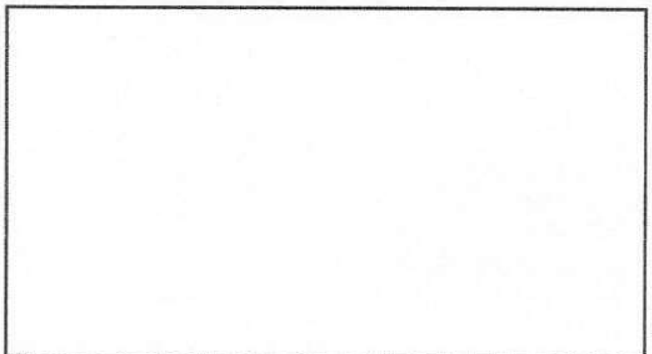

Foto 6:

Observación: Si es necesario se pueden agregar hojas adicionales y actualizar el número de fotos.

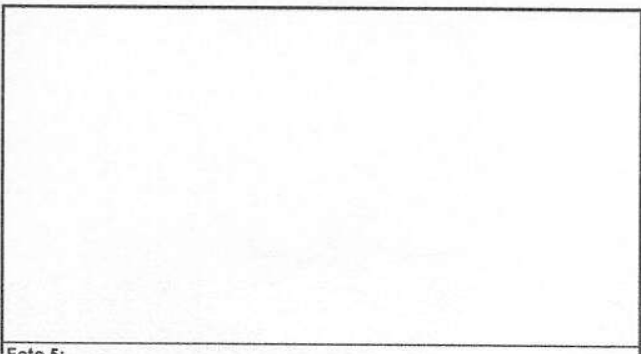
*[Handwritten Signature]*

Firma y sello del Presidente de la OPF

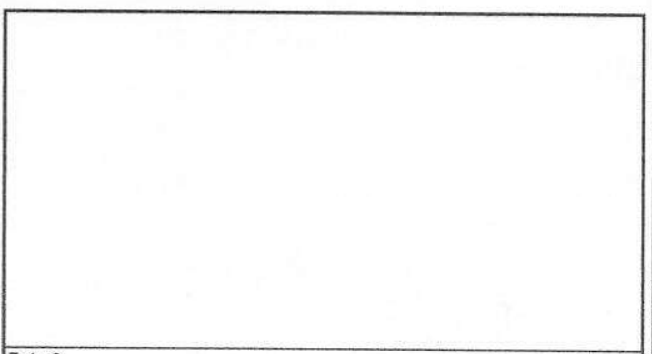

*[Handwritten Signature]*

Firma y Sello Director Centro Educativo Público

