

SITUACIÓN DEFICIENCIAS DETERMINADAS

PREVIO

DURANTE

POSTERIOR

DEPARTAMENTO:	QUICHÉ	MUNICIPIO:	IXCÁN
NOMBRE DEL ESTABLECIMIENTO:	E.O.R.M	DIRECCIÓN DEL ESTABLECIMIENTO:	ALDEA ESIJA
CÓDIGO DEL ESTABLECIMIENTO:	14-20-0940-43	FECHA:	17/06/2024



Foto 1: VISTA GENERAL DEL ESTABLECIMIENTO



Foto 2: FABRICACIÓN E INSTALACIÓN DE BALCONES DE HIERRO EN VENTANA

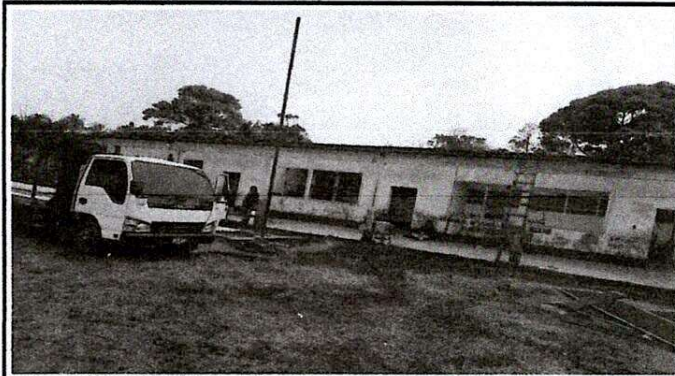

Foto 3: SUSTITUCIÓN DE LÁMINA, POR LÁMINA TROQUELADA ALUZIING CALIBRE 26

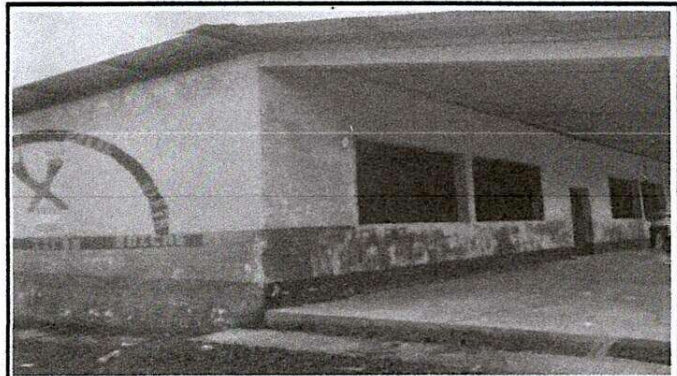

Foto 4: SUSTITUCIÓN DE ESTRUCTURA DE SOPORTE DE MADERA, POR METAL

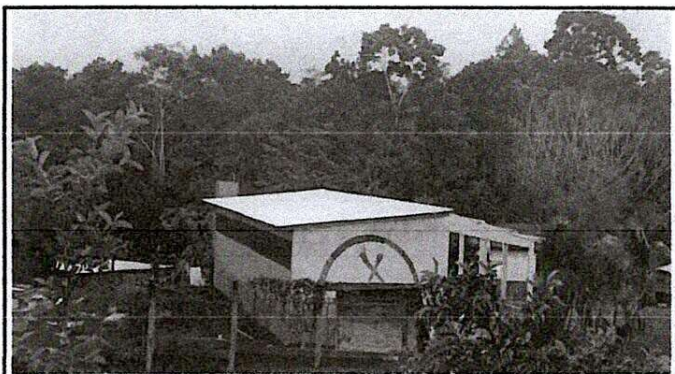

Foto 5: MANTENIMIENTO EN APLICACIÓN DE PINTURA DE PUERTA

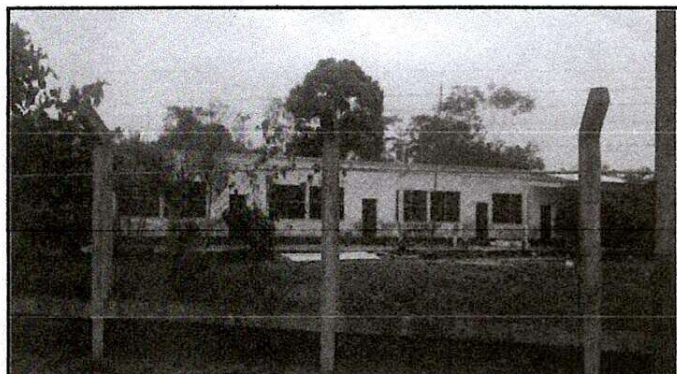

Foto 6: VISTA GENERAL DE VENTANA DE BAÑO EN LA DIRECCIÓN

Observación: Si es necesario se pueden agregar hojas adicionales y actualizar el número de hojas.

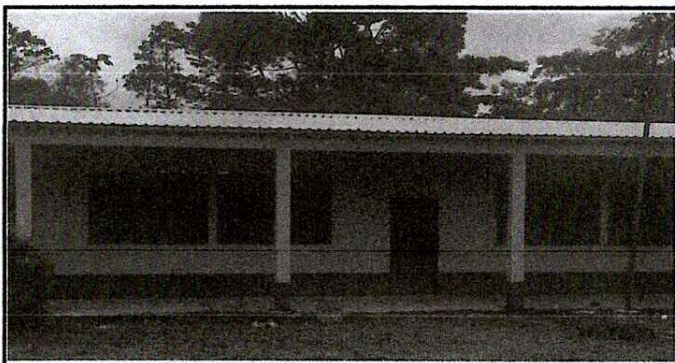
Firma y sello del  

Firma y Sello Director Centro Educativo Público 