

SITUACIÓN DEFICIENCIAS DETERMINADAS PREVIO DURANTE POSTERIOR

| | | | |
|-----------------------------|---------------|--------------------------------|-------------|
| DEPARTAMENTO: | QUICHÉ | MUNICIPIO: | IXCÁN |
| NOMBRE DEL ESTABLECIMIENTO: | E.O.R.M. | DIRECCIÓN DEL ESTABLECIMIENTO: | ALDEA ESIJA |
| CÓDIGO DEL ESTABLECIMIENTO: | 14-20-0940-43 | FECHA: | 26/02/2023 |



Foto1: VISTA GENERAL DEL ESTABLECIMIENTO



Foto 2: FABRICACIÓN E INSTALACIÓN DE BALCONES DE HIERRO EN VENTANA

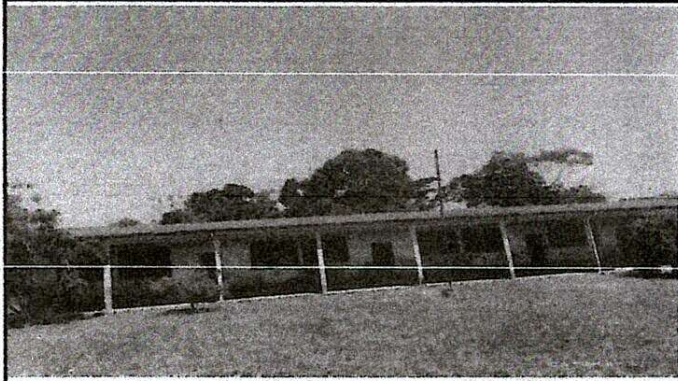

Foto 3: SUSTITUCIÓN DE LÁMINA, POR LÁMINA TROQUELADA ALUZINC CALIBRE 26

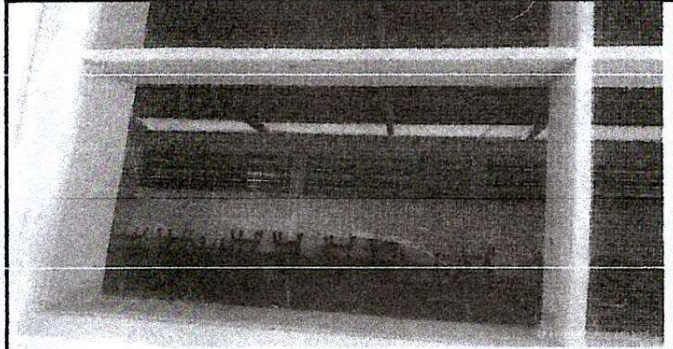

Foto 4: SUSTITUCIÓN DE ESTRUCTURA DE SOPORTE DE MADERA, POR METAL

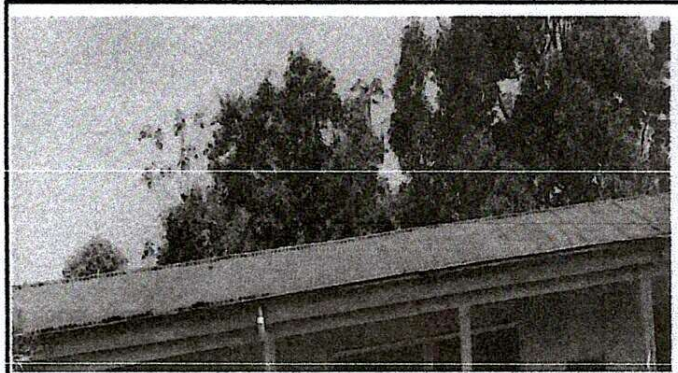

Foto 5: MANTENIMIENTO EN APLICACIÓN DE PINTURA DE PUERTA



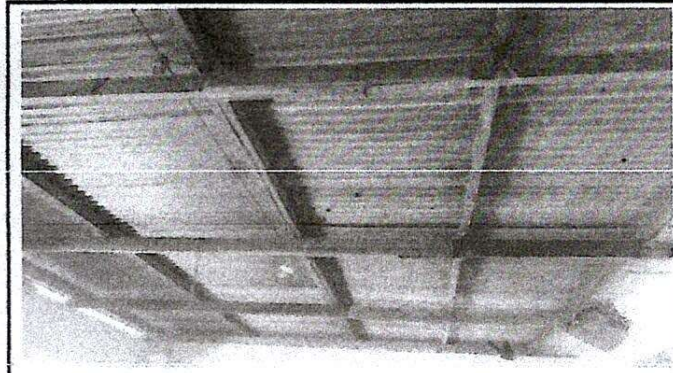

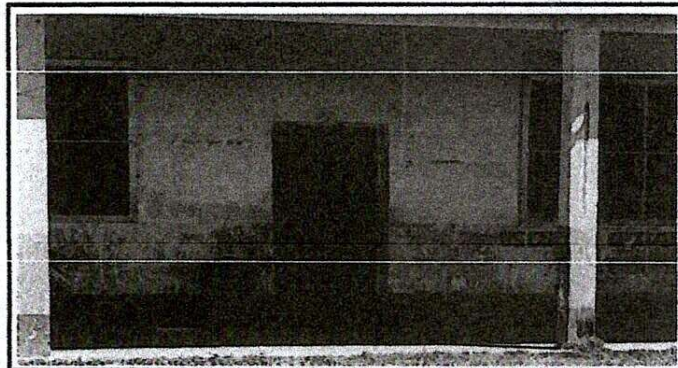

Foto 6: VISTA GENERAL DE LA COCINA

Observación: Si es necesario se pueden agregar hojas adicionales y actualizar el número de hojas.

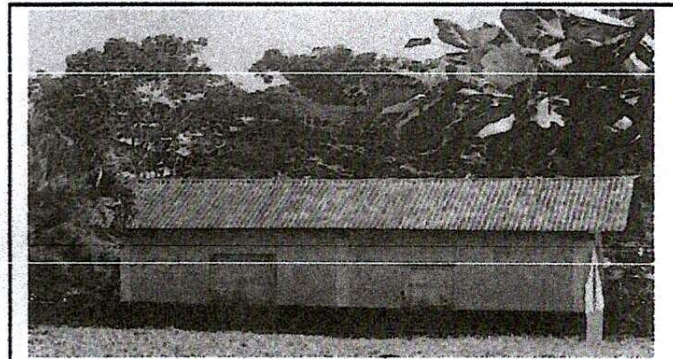
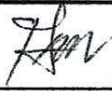
| | |
|---|---|
|  Firma y sello del Presidente de la OPR |  Firma y Sello Director Centro Educativo Público |
|  |  |