



Ministerio de Educación  
Guatemala

# REGISTRO FOTOGRÁFICO PROGRAMA DE MANTENIMIENTO DE EDIFICIOS ESCOLARES PÚBLICOS

PRA-FOR-123  
Versión 1

SITUACIÓN DEFICIENCIAS DETERMINADAS

PREVIO

DURANTE

POSTERIOR

DEPARTAMENTO:	QUICHÉ	MUNICIPIO:	IXCÁN
NOMBRE DEL ESTABLECIMIENTO:	ESCUELA OFICIAL RURAL MIXTA	DIRECCIÓN DEL ESTABLECIMIENTO:	ALDEA CARI, IXCÁN, QUICHÉ.
CÓDIGO DEL ESTABLECIMIENTO:	14-20-0939-43	FECHA:	13/07/2024



Foto1: Sustitución de puertas de madera por metal



Foto 2: Piso de torta de concreto



Foto 3: Reparación de muro perimetral del centro educativo público



Foto 4: Sustitución de balcones de madera por metal



Foto 5: Sustitución de tomacorrientes dobles



Foto 6: Repello de muro perimetral

Observación: Si es necesario se pueden agregar hojas adicionales y número de hojas.

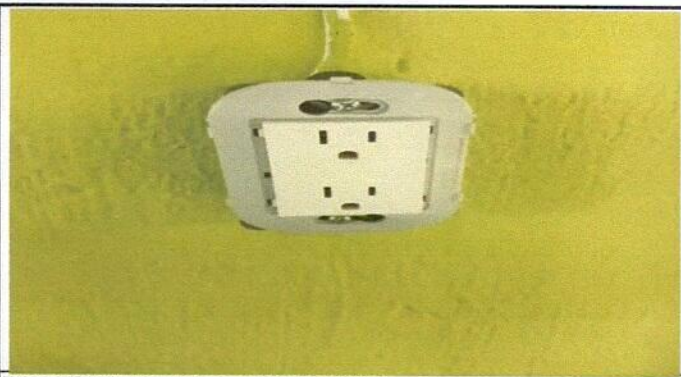
Estela Pérez Méndez

Firma y sello del Presidente de la



Héctor Guillermo Grijalva Telón

Firma y Sello Director Centro Educativo Público

