

SITUACIÓN DEFICIENCIAS DETERMINADAS PREVIO DURANTE POSTERIOR

DEPARTAMENTO:	QUICHE	MUNICIPIO:	IXCAN
NOMBRE DEL ESTABLECIMIENTO:	EORM	DIRECCIÓN DEL ESTABLECIMIENTO:	ALDEA LORENA
CÓDIGO DEL ESTABLECIMIENTO:	14-20-0836-43	FECHA:	22/02/2024



Foto1: Sustitución de lámina por lámina troquelada del edificio educativo público.



Foto 2: Sustitución de estructura de madera por metal del centro educativo público

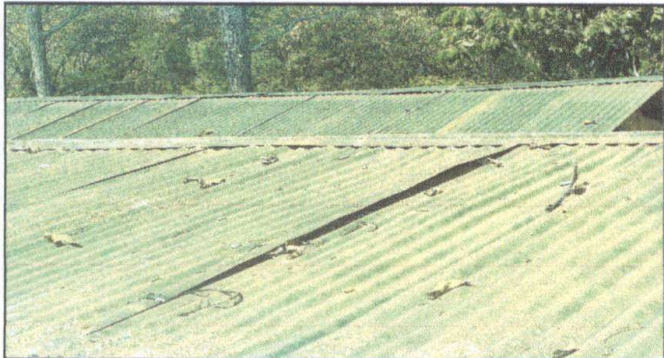

Foto 3: Pintura en muros exteriores e interiores del centro educativo público.



Foto 4:

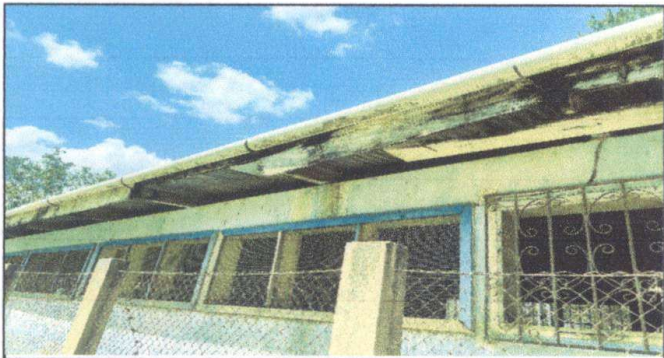

Foto 5:



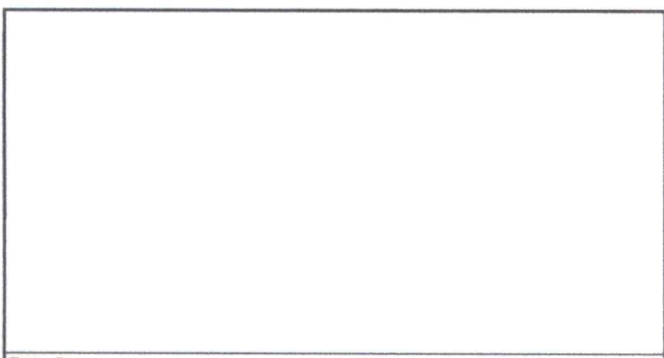

Foto 6:

Observación: Si es necesario se pueden agregar hojas adicionales y actualizar el número de hojas.

Firma y sello del Presidente de la OPR

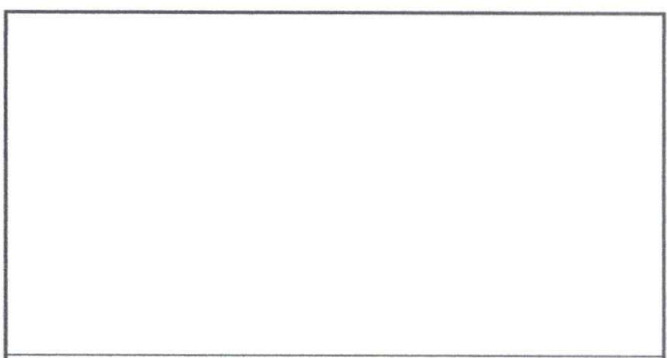

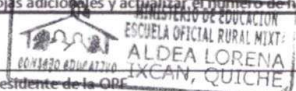
Firma y Sello Director Centro Educativo Público

