

SITUACIÓN DEFICIENCIAS DETERMINADAS PREVIO DURANTE POSTERIOR

DEPARTAMENTO:	Quiché	MUNICIPIO:	Ixcan
NOMBRE DEL ESTABLECIMIENTO:	Escuela Oficial Rural Mixta	DIRECCIÓN DEL ESTABLECIMIENTO:	Parcelamiento Santa Maria Dolores
CÓDIGO DEL ESTABLECIMIENTO:	14-20-0832-43	FECHA:	19 de Febrero de 2024



Foto 1: Vista general del establecimiento



Foto 2: Afección severa en láminas del módulo 2

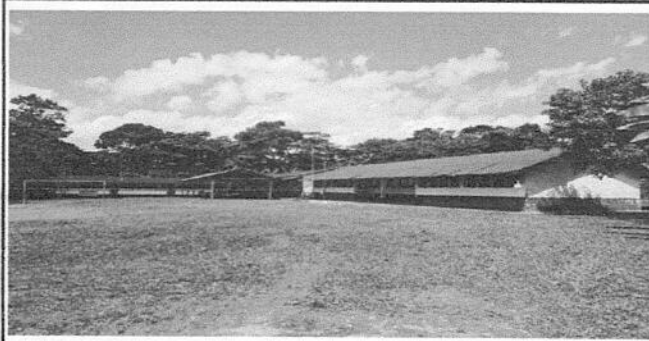

Foto 3: Sustitución de láminas rotas por peligro hacia los niños.



Foto 4: Láminas muy antiguas y deterioradas.

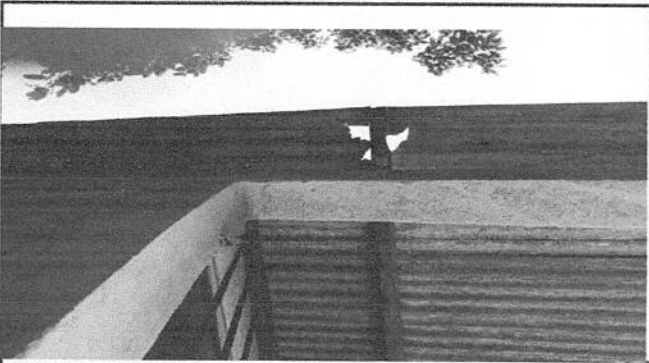

Foto 5: Estructura de madera en muy mal estado.





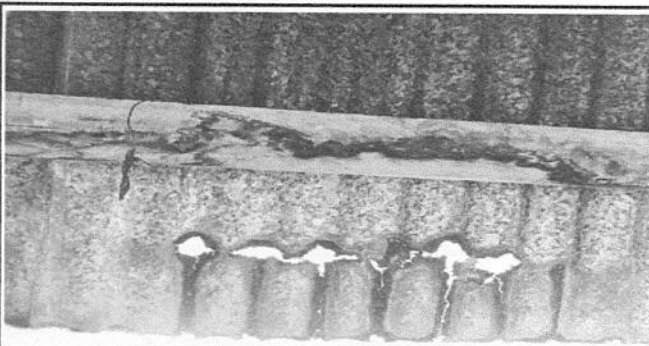

Foto 6: Puertas es mal estado.

Observación: Si es necesario se pueden agregar hojas adicionales y actualizar el número de hojas.

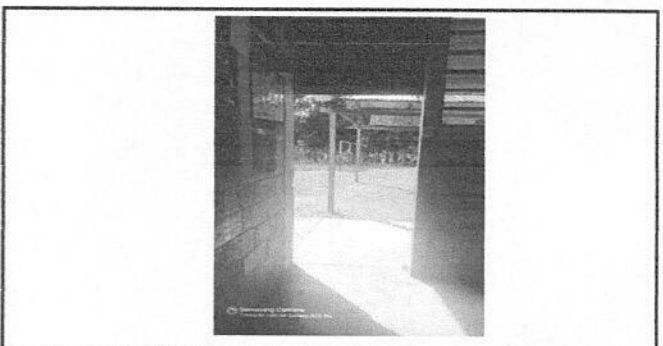
 Firma y sello del Presidente		 Firma y Sello Director	
---	---	--	---