



Ministerio de Educación
Guatemala

REGISTRO FOTOGRÁFICO PROGRAMA DE MANTENIMIENTO DE EDIFICIOS ESCOLARES PÚBLICOS

PRA-FOR-123
Versión 1

SITUACIÓN DEFICIENCIAS DETERMINADAS

PREVIO

DURANTE

POSTERIOR

DEPARTAMENTO:	QUICHÉ	MUNICIPIO:	IXCÁN
NOMBRE DEL ESTABLECIMIENTO:	ESCUELA OFICIAL RURAL MIXTA	DIRECCIÓN DEL ESTABLECIMIENTO:	ALDEA SONORA, IXCÁN, QUICHÉ.
CÓDIGO DEL ESTABLECIMIENTO:	14-20-0829-43	FECHA:	16 DE FEBRERO DE 2024



Foto1: Cambio de techo, puertas y balcones de E.O.R.M. Aldea Sonora, Ixcán, Quiché.



Foto 2: Sustitución de estructura de soporte y techo a 4 modulos.

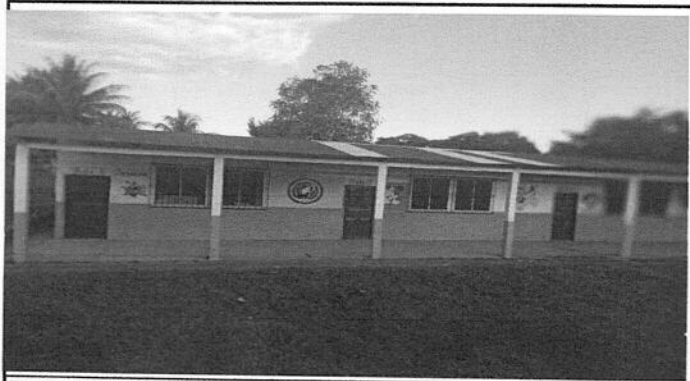

Foto 3: CUBIERTA DE LÁMINA

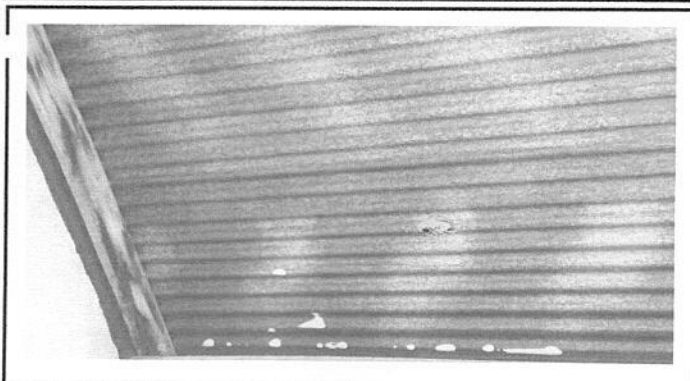

Foto 4: ESTRUCTURA DE TECHO

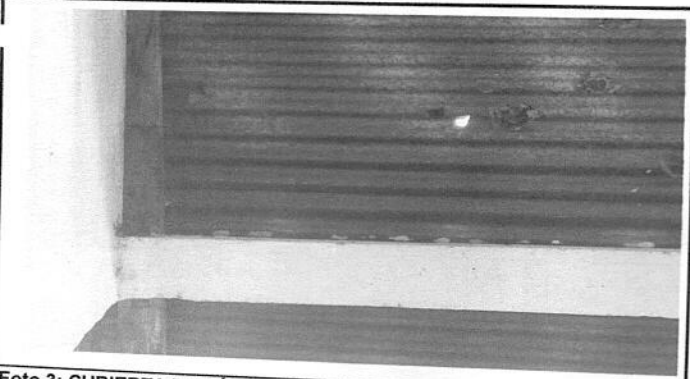

Foto 5: PUERTAS Y BALCONES DE METAL

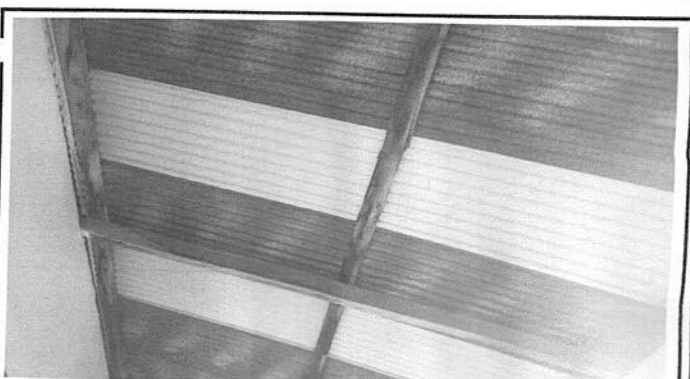

Foto 6: MANO DE OBRA ESPECIALIZADA (HERRERÍA)

Observación: Si es necesario se pueden agregar Hojas adicionales y actualizar el número de hojas.

Firma y sello del Presidente de la OPF



Firma y Sello Director Centro Educativo Público

Todos los documentos que se encuentran en el Sitio Web del Sistema de Gestión de la Calidad son los documentos actualizados y controlados.