

SITUACIÓN DEFICIENCIAS DETERMINADAS      PREVIO       DURANTE       POSTERIOR

DEPARTAMENTO:	QICHÉ	MUNICIPIO:	IXCÁN
NOMBRE DEL ESTABLECIMIENTO:	EORM	DIRECCIÓN DEL ESTABLECIMIENTO:	PARCELAMIENTO SAN JOSÉ LA 20
CÓDIGO DEL ESTABLECIMIENTO:	14-20-0821-43	FECHA:	22/02/2024



Foto1: Vista general del establecimiento



Foto 2: vista interna de las aulas

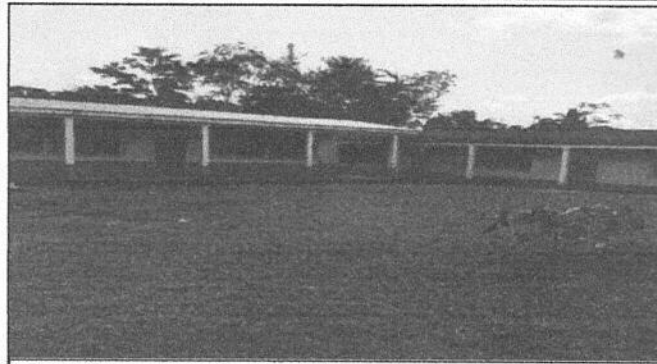

Foto 3: Mayas de ventanas en mal estado

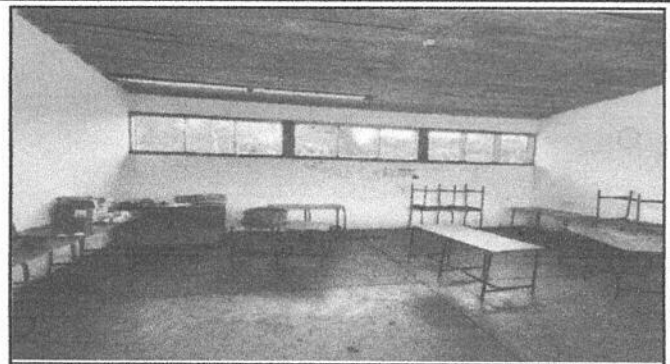

Foto 4: Estructura de metal con demasiado óxido.



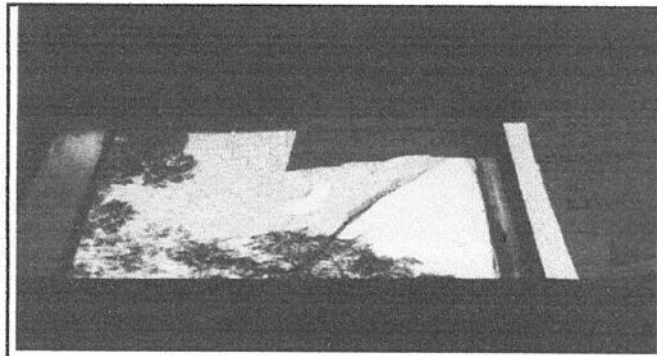

Foto 5: Ventanería en muy mal estado, con el riesgo de robos constantes de material didáctico.

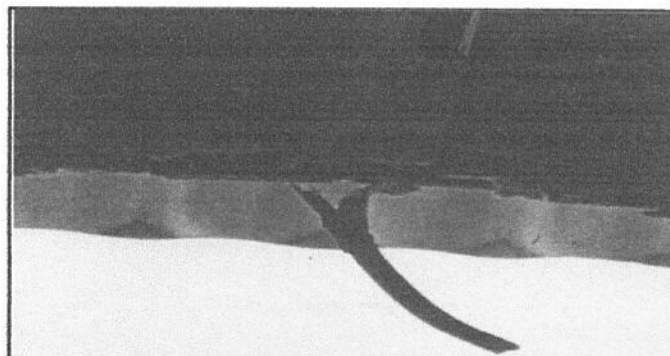

Foto 6: Láminas muy antiguas que pueden desplomarse sobre los maestros y niños del centro educativo

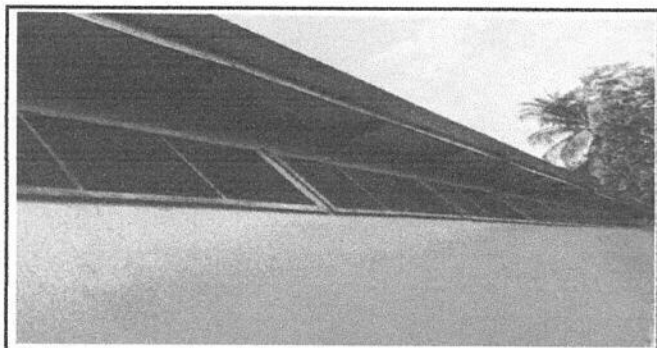
Observación: Si es necesario se pueden agregar hojas adicionales y actualizar el número de hojas.

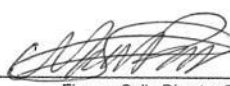
 Firma y sello del Presidente del Establecimiento	 Firma y Sello Director Centro Educativo Público
---	---

