



Ministerio de Educación
Guatemala

REGISTRO FOTOGRÁFICO PROGRAMA DE MANTENIMIENTO DE EDIFICIOS ESCOLARES PÚBLICOS

PRA-FOR-123
Versión 1

SITUACIÓN DEFICIENCIAS DETERMINADAS

PREVIO

DURANTE

POSTERIOR

DEPARTAMENTO:	QUICHÉ	MUNICIPIO:	IXCÁN
NOMBRE DEL ESTABLECIMIENTO:	ESCUELA OFICIAL RURAL MIXTA	DIRECCIÓN DEL ESTABLECIMIENTO:	ALDEA LAS ROSAS
CÓDIGO DEL ESTABLECIMIENTO:	14-20-0819-43	FECHA:	8 DE ABRIL DE 2024



Foto1: Entrada principal del centro educativo



Foto 2: Panorama de escuela Oficial Rural Mixta



Foto 3: láminas con agujeros y oxidadas



Foto 4: Láminas y maderas dañadas



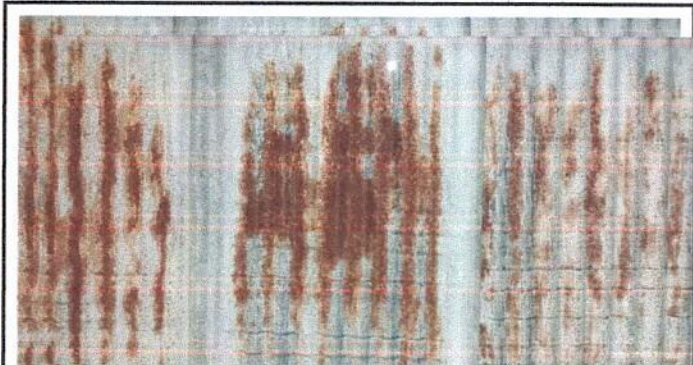

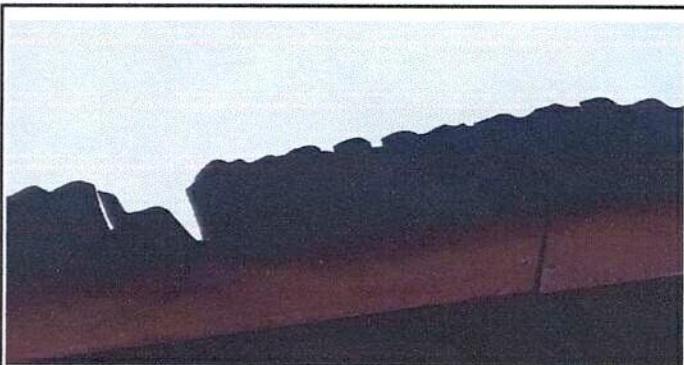

Foto 5: Pintura dañada y caducada

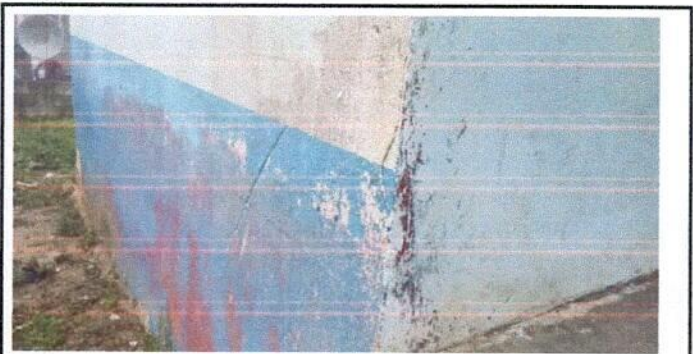

Foto 6: Pintura de enfrente, atrás y en los lados

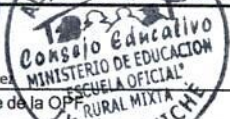
Observación: Si es necesario se pueden agregar hojas adicionales y actualizar el número de hojas.

Eudes Israel Beb Juárez
Firma y sello del Presidente de la OPE



Alfonso Coc Juárez
Firma y Sello Director Centro Educativo Público
