



Ministerio de Educación  
GUATEMALA

# REGISTRO FOTOGRÁFICO PROGRAMA DE MANTENIMIENTO DE EDIFICIOS ESCOLARES PÚBLICOS

PRA-FOR-123  
Versión 1

SITUACIÓN DEFICIENCIAS DETERMINADAS:

PREVIO

DURANTE

POSTERIOR

DEPARTAMENTO:	Quiché	MUNICIPIO:	Ixcán
NOMBRE DEL ESTABLECIMIENTO:	Escuela Oficial Rural Mixta	DIRECCIÓN DEL ESTABLECIMIENTO:	Aldea Atenas
CÓDIGO DEL ESTABLECIMIENTO:	14-20-0815-43	FECHA:	15/02/2014



Foto 1: Sustrucion de lamina



Foto 2: sustrucion de capote de lamina troquelada

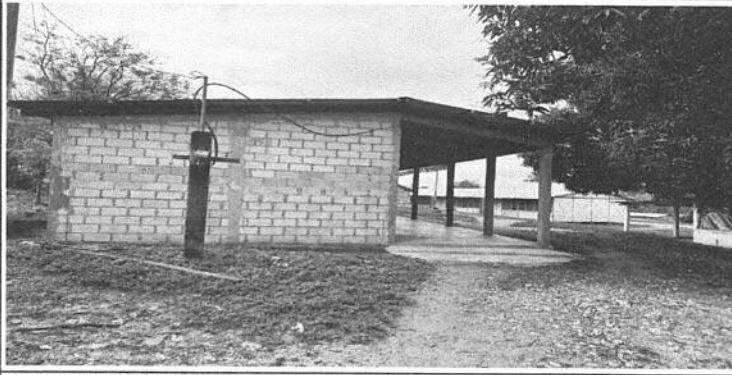

Foto 3: Sustrucion de lamina aluzinc calibre 26

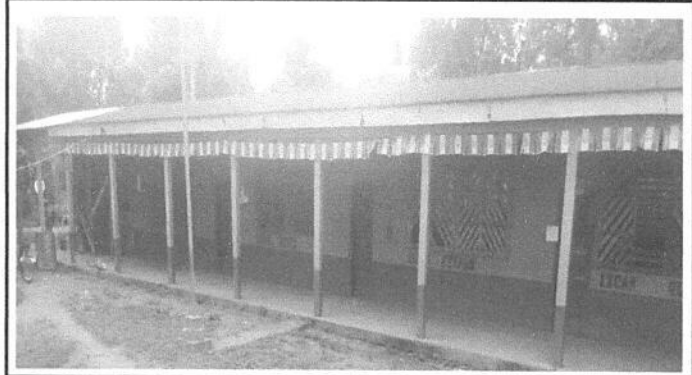

Foto 4: Sustrucion de estructura

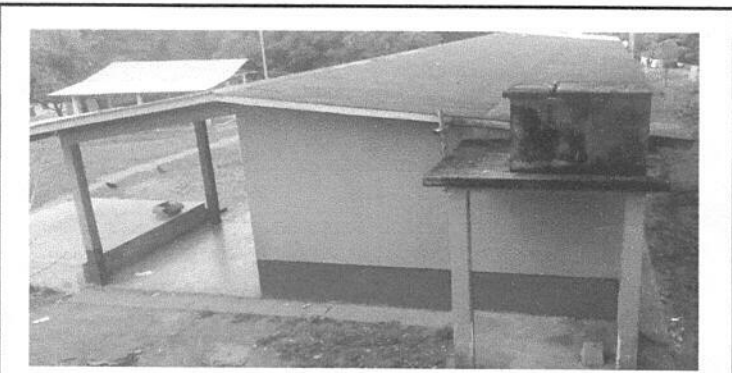

Foto 5: Sustrucion de estructura de soporte de mandera por metal



Foto 6: Sustrucion de lamina troquelada aluzinc calibre 26

Observación: Si es necesario se pueden agregar hojas adicionales y actualizar el número de hojas.

Firma y sello del Presidente de la OPF

E. O. R. M.  
CONSEJO DE PADRES  
DE FAMILIA  
ALDEA ATENAS, IXCÁN, EL QUICHÉ

Firma y Sello Director Centro Educativo Público

