

SITUACIÓN DEFICIENCIAS DETERMINADAS PREVIO DURANTE POSTERIOR

DEPARTAMENTO:	QUICHÉ	MUNICIPIO:	IXCÁN
NOMBRE DEL ESTABLECIMIENTO:	EORM	DIRECCIÓN DEL ESTABLECIMIENTO:	ALDEA NUEVA JERUSALEM
CÓDIGO DEL ESTABLECIMIENTO:	14-20-0813-43	FECHA:	1 DE OCTUBRE DE 2024.



Foto 1: desinstalacion de ventanales de dirección



Foto 2: desinstalacion de ventanales de aula No. 1



Foto 3: desinstalacion de ventanales de aula No. 2



Foto 4: reinstalacion de tuberia de pozo.





Foto 5: desinstalacion de ventanales de aula No. 3

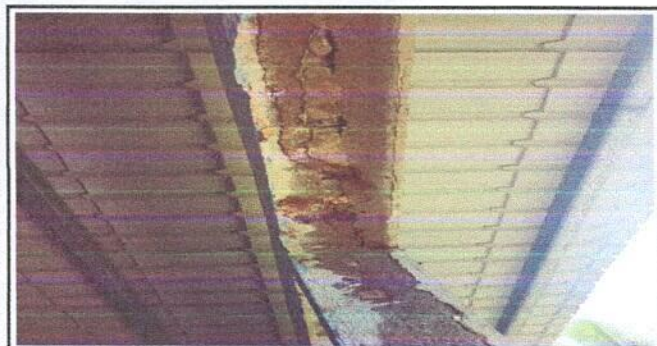

Foto 6: repello de aulas.

Observación: Si es necesario se pueden agregar hojas adicionales y actualizar el número de hojas.

 <p>Firma y sello del Presidente de la OPF</p>	 <p>Firma y Sello Director Centro Educativo Público</p>
---	---

