



**REGISTRO FOTOGRÁFICO
PROGRAMA DE MANTENIMIENTO DE EDIFICIOS ESCOLARES PÚBLICOS**

PRA-FOR-12:
Versión 1

Ministerio de Educación
Guatemala

SITUACIÓN DEFICIENCIAS DETERMINADAS

PREVIO

DURANTE

POSTERIOR

DEPARTAMENTO:	Quiché	MUNICIPIO:	Ixcán
NOMBRE DEL ESTABLECIMIENTO:	Escuela Oficial Rural Mixta	DIRECCIÓN DEL ESTABLECIMIENTO:	Aldea Efrata
CÓDIGO DEL ESTABLECIMIENTO:	14-20-0801-43	FECHA:	28/05/2024



Sustitución de lámina, por lámina troquelada del edificio escolar



Sustitución de capote de lámina, para lámina troquelada



Sustitución de elementos de fijación

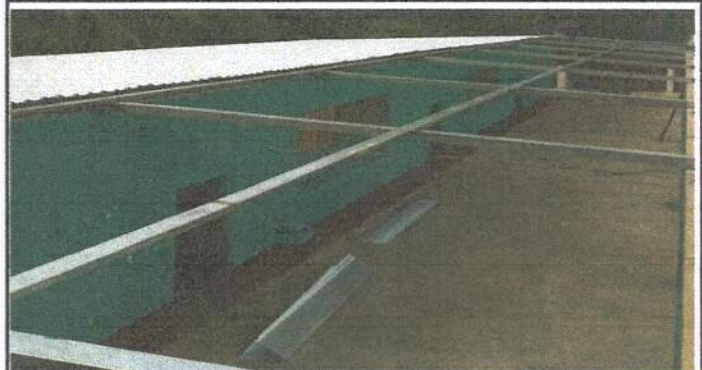

Sustitución de estructura de madera, por metal

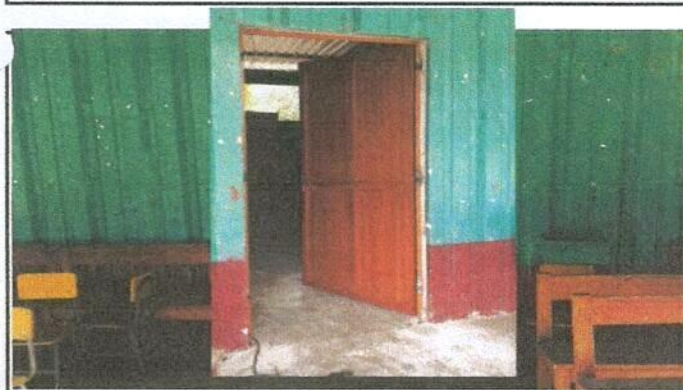

Sustitución de puerta de madera, por metal



Sustitución de balcones de madera, por metal

Observación: Si es necesario se pueden agregar hojas adicionales y actualizar el número de hojas.

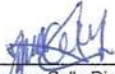
 Firma y sello del Presidente de la DPF	 Firma y Sello Director Centro Educativo Público
---	--

