



**REGISTRO FOTOGRÁFICO
PROGRAMA DE MANTENIMIENTO DE EDIFICIOS ESCOLARES PÚBLICOS**

PRA-FOR-123
Versión 1

Ministerio de Educación
Guatemala

SITUACIÓN DEFICIENCIAS DETERMINADAS

PREVIO

DURANTE

POSTERIOR

DEPARTAMENTO:	Quiché	MUNICIPIO:	Ixcán
NOMBRE DEL ESTABLECIMIENTO:	Esuela Oficial Rural Mixta	DIRECCIÓN DEL ESTABLECIMIENTO:	Aldea Efrata
CÓDIGO DEL ESTABLECIMIENTO:	14-20-0801-43	FECHA:	19/02/2024



Sustitución de lámina, por lámina troquelada del edificio escolar

Sustitución de capote de lámina, para lámina troquelada

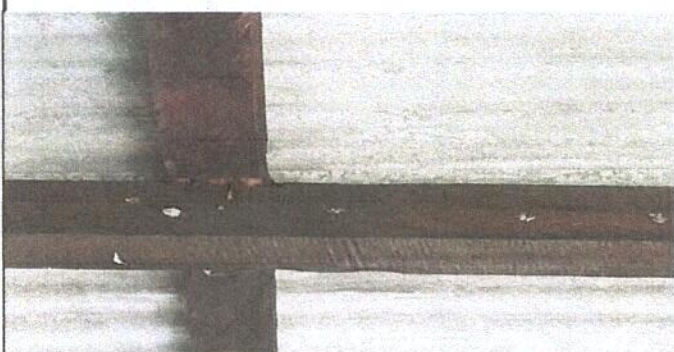

Sustitución de elementos de fijación

Sustitución de estructura de madera, por metal



Sustitución de puerta de madera, por metal

Sustitución de balcones de madera, por metal

Observación: Si es necesario se pueden agregar hojas adicionales, indicando el número de hojas.

[Signature]



Firma y sello del Presidente del Consejo de Padres de Familia

[Signature]



Firma y Sello Director Centro Educativo Público