

SITUACIÓN DEFICIENCIAS DETERMINADAS PREVIO DURANTE POSTERIOR

DEPARTAMENTO:	Quiché	MUNICIPIO:	Ixcán
NOMBRE DEL ESTABLECIMIENTO:	COPB ANEXO A EORM	DIRECCIÓN DEL ESTABLECIMIENTO:	Aldea El Afán
CÓDIGO DEL ESTABLECIMIENTO:	14-20-0774-41	FECHA:	28/05/2024



Foto1: FOTO GENERAL DEL ESTABLECIMIENTO.





Foto 2: POZO. MEJORAMIENTO DE POZO A POZO MECÁNICO YA QUE EL VITAL LÍQUIDO ES INDISPENSABLE PARA LA NIÑEZ EN EL LAVADO DE MANOS Y POR LA PREPARACIÓN DE LA REFACCIÓN ESCOLAR.

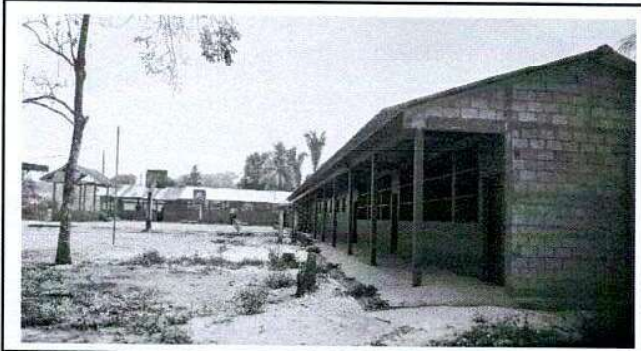

Foto 2. POZO. Instalación de suministros.

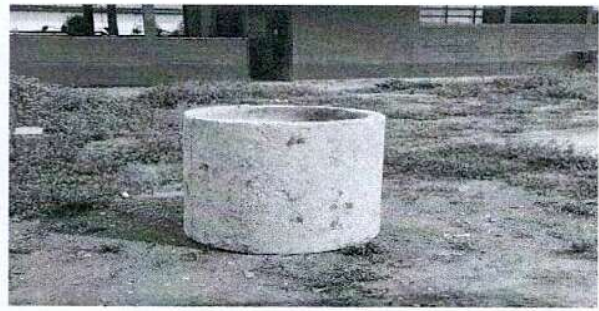
Observación: Si es necesario se pueden agregar hojas adicionales y actualizar el número de hojas.

 Firma y sello del Presidente de la COPB	 Firma y Sello Director Centro Educativo Público
--	---

