



Ministerio de Educación  
Guatemala

# REGISTRO FOTOGRÁFICO PROGRAMA DE MANTENIMIENTO DE EDIFICIOS ESCOLARES PÚBLICOS

PRA-FOR-123  
Versión 1

SITUACIÓN DEFICIENCIAS DETERMINADAS

PREVIO

DURANTE

POSTERIOR

DEPARTAMENTO:	QUICHÉ	MUNICIPIO:	IXCÁN
NOMBRE DEL ESTABLECIMIENTO:	CENTRO OFICIAL DE PREPRIMARIA BILINGÜE ANEXO	DIRECCIÓN DEL ESTABLECIMIENTO:	ALDEA LAS ROSAS
CÓDIGO DEL ESTABLECIMIENTO:	14-20-0772-41	FECHA:	6/12/2024



Foto 1: levantado de pared terminado



Foto 2: Pared repellado



Foto 3: Pileta realizada



Foto 4: Colocacion de canaletas para captacion de agua terminada

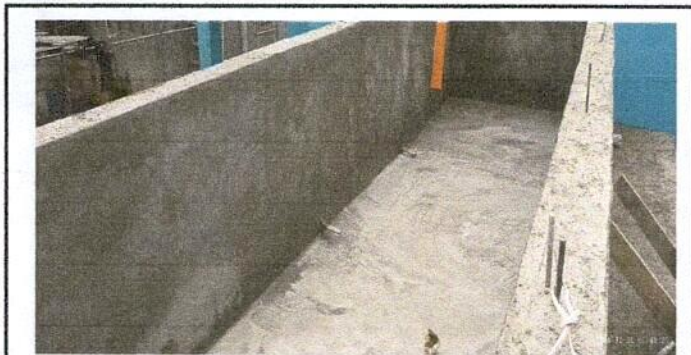

Foto 5: Fosa séptica terminada



Foto 6: Sistema electrica en los baños funcionando

Observación: Si es necesario se pueden agregar hojas adicionales y actualizar el número de hojas.

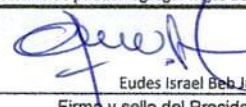
  
Eudes Israel Ben Juárez  
Firma y sello del Presidente del Consejo Educativo  
MUNICIPIO DE EDUCACION  
ESCUELA OFICIAL  
RURAL MIXTA  
IXCÁN, QUICHÉ

  
Alfonso Coc Juárez  
Firma y Sello Director Centro Educativo Público  
ESCUELA OFICIAL RURAL MIXTA  
DIRECCION  
ALDEA LAS ROSAS  
IXCÁN, QUICHÉ



**REGISTRO FOTOGRÁFICO  
PROGRAMA DE MANTENIMIENTO DE EDIFICIOS ESCOLARES PÚBLICOS**

PRA-FOR-123  
Versión 1

SITUACIÓN DEFICIENCIAS DETERMINADAS      PREVIO       DURANTE       POSTERIOR

DEPARTAMENTO:	QUICHÉ	MUNICIPIO:	IXCÁN
NOMBRE DEL ESTABLECIMIENTO:	CENTRO OFICIAL DE PREPRIMARIA BILINGÜE ANEXO	DIRECCIÓN DEL ESTABLECIMIENTO:	ALDEA LAS ROSAS
CÓDIGO DEL ESTABLECIMIENTO:	14-20-0772-41	FECHA:	6/12/2024

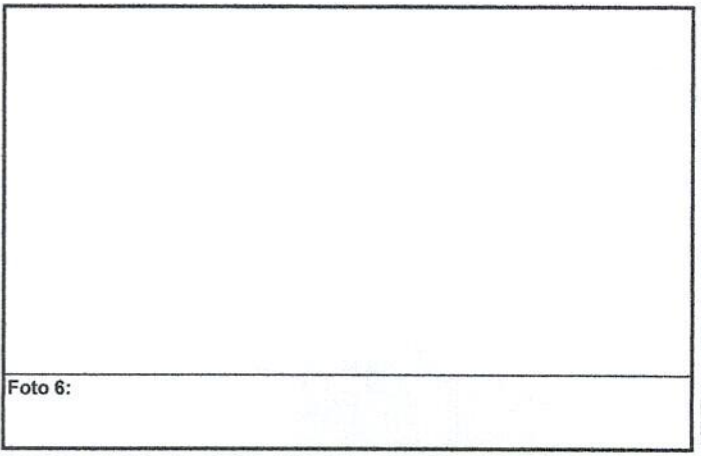

Observación: Si es necesario se pueden agregar hojas adicionales y actualizar el número de hojas.

*Eudes Israel Beb Juárez*  
Firma y sello del Presidente de la OPE

*Alfonzo Coo Juárez*  
Firma y Sello Director Centro Educativo Público