

SITUACIÓN DEFICIENCIAS DETERMINADAS      PREVIO       DURANTE       POSTERIOR

DEPARTAMENTO:	Quiché	MUNICIPIO:	Ixcán
NOMBRE DEL ESTABLECIMIENTO:	Escuela Oficial Rural Mixta	DIRECCIÓN DEL ESTABLECIMIENTO:	Caserío Veracruz
CÓDIGO DEL ESTABLECIMIENTO:	14-20-0144-43	FECHA:	21/10/2024



Foto 1: Módulo de cocina. Sustitución de lámina por lámina troquelada aluzing calibre 26.



Foto 2: Módulo de cocina. Sustitución de elementos de fijación.



Foto 3: Módulo de cocina. Sustitución de estructura de soporte de madera por metal.

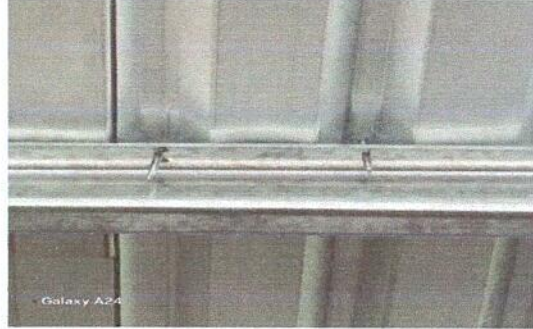

Foto 4: Módulo de cocina. Sustitución de puertas.



Foto 5: Módulo de cocina. Sustitución de balcones de metal



Foto 6: Módulo de cocina. Sustitución de piso de granito.

Observación: Si es necesario se pueden agregar hojas adicionales y actualizar el número de hojas.

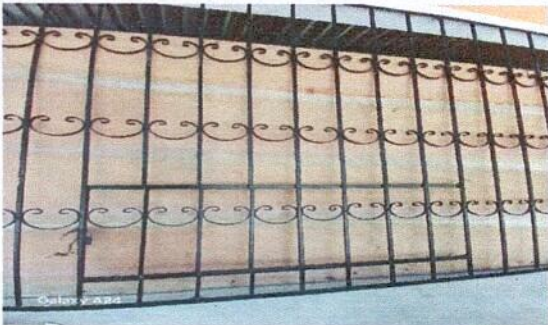
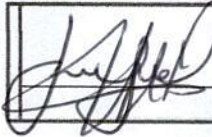
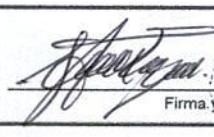
 <p>FRANCISCA MORALES PRESIDENTE DE LA O.P.P. MINISTERIO DE EDUCACIÓN</p> <p>CONSEJO EDUCATIVO DE LA ESCUELA OFICIAL RURAL MIXTA CASERIO VERACRUZ IXCÁN, QUICHÉ</p>	 <p>Firma y Sello del Director</p> <p>DIRECCIÓN Regional Educativa Pública CASERIO VERACRUZ IXCÁN, EL QUICHÉ</p>
--	--





SITUACIÓN DEFICIENCIAS DETERMINADAS      PREVIO       DURANTE       POSTERIOR

DEPARTAMENTO:	Quiché	MUNICIPIO:	Ixcán
NOMBRE DEL ESTABLECIMIENTO:	Escuela Oficial Rural Mixta	DIRECCIÓN DEL ESTABLECIMIENTO:	Caserío Veracruz
CÓDIGO DEL ESTABLECIMIENTO:	14-20-0144-43	FECHA:	21/10/2024

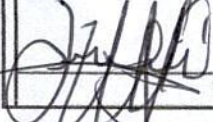

Observación: Si es necesario se pueden agregar hojas adicionales y actualizar el número de hojas.

 <p>Firma del representante de la OPR MINISTERIO DE EDUCACIÓN</p>	 <p>Firma y Sello del Director Educativo Público</p>
--	---

CONSEJO EDUCATIVO DE LA  
ESCUELA OFICIAL RURAL MIXTA  
**CASERIO VERACRUZ**  
IXCAN, QUICHE



SITUACIÓN DEFICIENCIAS DETERMINADAS      PREVIO       DURANTE       POSTERIOR

DEPARTAMENTO:	Quiché	MUNICIPIO:	Ixcán
NOMBRE DEL ESTABLECIMIENTO:	Escuela Oficial Rural Mixta	DIRECCIÓN DEL ESTABLECIMIENTO:	Caserío Veracruz
CÓDIGO DEL ESTABLECIMIENTO:	14-20-0144-43	FECHA:	21/10/2024



Foto 1: Módulo de cocina. Sustrucción de estufa rural (Completa) incluye chimenea y plancha de metal.



Foto 2: Módulo de cocina. Sustrucción de llave de chorro.



Foto 3: Módulo de cocina. Sustrucción de pila de cemento de dos lavaderos.



Foto 4: Módulo de aula. Sustrucción de techo de lámina por lámina troquelada aluzinc calibre 26.



Foto 5: Módulo de aula. Sustrucción de elementos de fijación.



Foto 6: Módulo de aula. Sustrucción de soporte de madera por metal.

Observación: Si es necesario se pueden agregar hojas adicionales y actualizar el número de hojas.

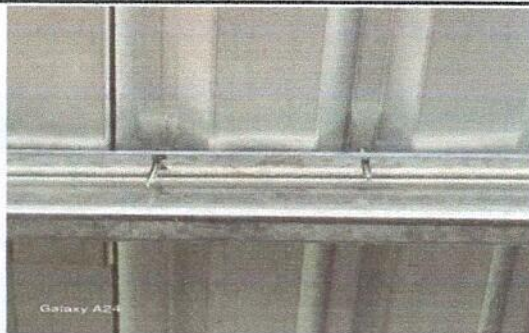
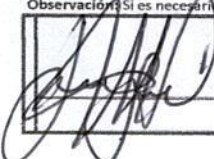
 **CONSEJO EDUCATIVO DE LA ESCUELA OFICIAL RURAL MIXTA CASERIO VERACRUZ IXCÁN, QUICHÉ**  
Consejo Educativo  
MINISTERIO DE EDUCACIÓN

 Firma y Sello  
 Dirección  
Escuela Pública