

SITUACIÓN DEFICIENCIAS DETERMINADAS      PREVIOR       DURANTE       POSTERIOR

DEPARTAMENTO:	Quiché	MUNICIPIO:	Ixcán
NOMBRE DEL ESTABLECIMIENTO:	Escuela Oficial Rural Mixta	DIRECCIÓN DEL ESTABLECIMIENTO:	Caserío Veracruz
CÓDIGO DEL ESTABLECIMIENTO:	14-20-0144-43	FECHA:	30/082024



Foto1: Módulo de cocina. Sustitución de lámina por lámina troquelada aluzing calibre 26.



Foto 2: Módulo de cocina. Sustitución de elementos de fijación.

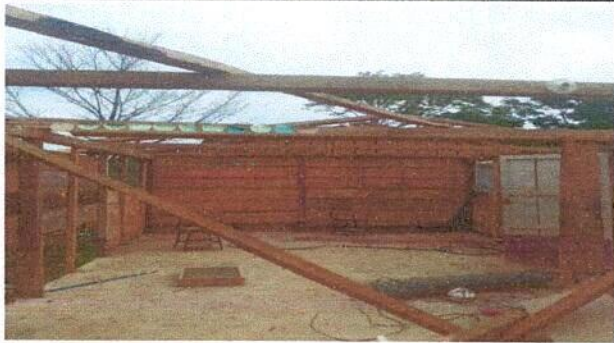

Foto 3: Módulo de cocina. Sustitución de estructura de soporte de madera por metal.



Foto 4: Módulo de cocnia. Sustitución de puertas.



Foto 5. Módulo de cocina. Sustitución de balcones de metal



Foto 6: Módulo de cocina. Sustitución de piso de granito.

Observación: Si es necesario se pueden agregar hojas adicionales y actualizar el número de hojas.

  **CONSEJO EDUCATIVO DE LA ESCUELA OFICIAL RURAL MIXTA CASERIO VERACRUZ IXCÁN, QUICHE**

  **ESCUELA OFICIAL RURAL MIXTA CASERIO VERACRUZ IXCÁN, EL QUICHE**  
Firma y Sello Director del Centro Educativo Público



SITUACIÓN DEFICIENCIAS DETERMINADAS      PREVIOR       DURANTE       POSTERIOR

DEPARTAMENTO:	Quiché	MUNICIPIO:	Ixcán
NOMBRE DEL ESTABLECIMIENTO:	Escuela Oficial Rural Mixta	DIRECCIÓN DEL ESTABLECIMIENTO:	Caserío Veracruz
CÓDIGO DEL ESTABLECIMIENTO:	14-20-0144-43	FECHA:	30/08/2024



Foto 1: Módulo de cocina. Pintura en muro exteriores e interiores.



Foto 2: Módulo de cocina. Sustitución de azulejos.



Foto 3: Módulo de cocina. Sustitución de tubería línea principal



Foto 4: Módulo de cocina. Sustitución de plafonera



Foto 5: Módulo de cocina, Sustitución de fipones.



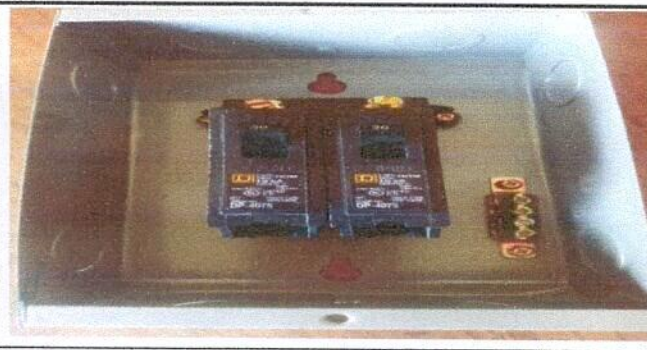

Foto 6: Módulo de cocina. Sustitución de toma corrientes dobles

Observación: Si es necesario se pueden agregar hojas adicionales y actualizar el número de hojas.

 <p>CONSEJO EDUCATIVO DE LA ESCUELA OFICIAL RURAL MIXTA <b>CASERIO VERACRUZ</b> Ixcán, Quiché</p>	 <p>Firma y Sello Director Centro Educativo Público</p> 
--	---

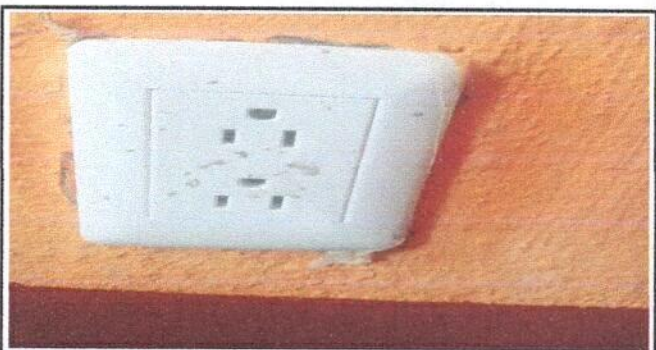
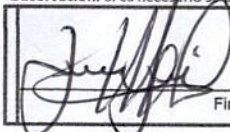

SITUACIÓN DEFICIENCIAS DETERMINADAS      PREVIO       DURANTE       POSTERIOR

DEPARTAMENTO:	Quiché	MUNICIPIO:	Ixcán
NOMBRE DEL ESTABLECIMIENTO:	Escuela Oficial Rural Mixta	DIRECCIÓN DEL ESTABLECIMIENTO:	Caserío Veracruz
CÓDIGO DEL ESTABLECIMIENTO:	14-20-0144-43	FECHA:	30/08/2024



Foto 1: Módulo de cocina. Sustrucción de ducto electrico más accesorios.



Foto 2: Módulo de cocina. Sustrucción de estufa rural (Completa) Incluye chimenea y plancha de metal.



Foto 3: Módulo de cocina. Sustrucción de llave de chorro.



Foto 4: Módulo de aula. Sustrucción de pila de cemento de dos lavaderos.



Foto 5: Módulo de aula. Sustrucción de techo de lámina por lámina troquelada aluzinc calibre 26.



Foto 6: Módulo de aula. Sustrucción de soporte de madera por metal.

Observación: Si es necesario se pueden agregar fotos adicionales y actualizar el número de hojas.

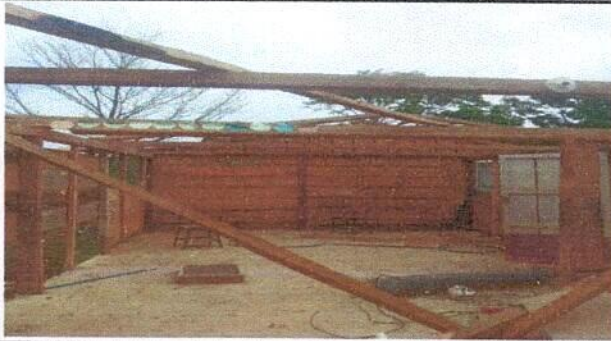
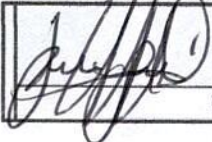
 **CONSEJO EDUCATIVO DE LA ESCUELA OFICIAL RURAL MIXTA CASERIO VERACRUZ IXCAN, QUICHE**  
Firma y sello del Presidente de la OPR

 **DIRECCIÓN DE MANTENIMIENTO DE EDIFICIOS ESCOLARES PÚBLICOS**  
Firma y Sello de la Dirección de Mantenimiento de Edificios Escolares Públicos

