

SITUACIÓN DEFICIENCIAS DETERMINADAS

PREVIO

DURANTE

POSTERIOR

DEPARTAMENTO:	QUICHÉ	MUNICIPIO:	IXCÁN
NOMBRE DEL ESTABLECIMIENTO:	EORM	DIRECCIÓN DEL ESTABLECIMIENTO:	CASERÍO VERACRUZ
CÓDIGO DEL ESTABLECIMIENTO:	14-20-0144-43	FECHA:	30/05/2024



Foto 1: MODULO DE COCINA Sustitución de lámina por lámina trquelada aluzinc calibre 26



Foto 2: MODULO DE COCINA Sustitución de elementos de fijación



Foto 3: MODULO DE COCINA Sustitución de estructura de soporete de madera por metal



Foto 4: MODULO DE COCINA Sustitución de puerta



Foto 5: MODULO DE COCINA Sustitución de balcones de metal

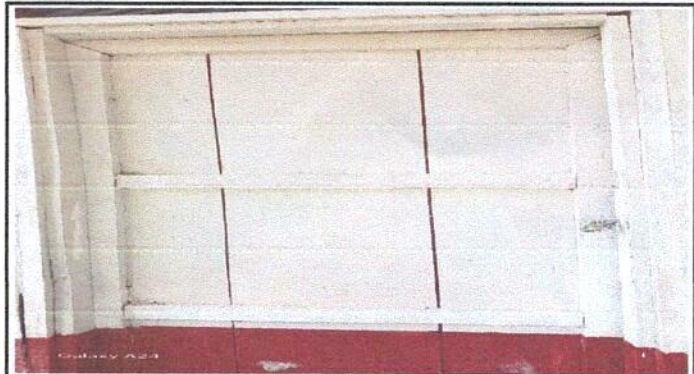

Foto 6: MODULO DE COCINA Sustitución de piso de granito

Observación: Si es necesario se pueden agregar hojas adicionales y actualizar el número de hojas.

Firma y Sello del Representante de la OPF  
**CONSEJO EDUCATIVO DE LA ESCUELA OFICIAL RURAL MIXTA CASERIO VERACRUZ IXCAN, QUICHE**  
 MINISTERIO DE EDUCACION

Firma y Sello del Director Educativo Público  
**ESCUELA OFICIAL RURAL MIXTA CASERIO VERACRUZ IXCAN, EL QUICHE**  
 DIRECCION



SITUACIÓN DEFICIENCIAS DETERMINADAS

PREVIO

DURANTE

POSTERIOR

DEPARTAMENTO:	QUICHÉ	MUNICIPIO:	IXCÁN
NOMBRE DEL ESTABLECIMIENTO:	EORM	DIRECCIÓN DEL ESTABLECIMIENTO:	CASERÍO VERACRUZ
CÓDIGO DEL ESTABLECIMIENTO:	14-20-0144-43	FECHA:	30/05/2024



Foto 1: MODULO DE COCINA pintura en muro exteriores e interiores.



Foto 2: MODULO DE COCINA Sustitución de azulejo.



Foto 3: MODULO DE COCINA Sustitución de tubería línea principal.



Foto 4: MODULO DE COCINA Sustitución de plafonera.



Foto 5: MODULO DE COCINA Sustitución de fipones.

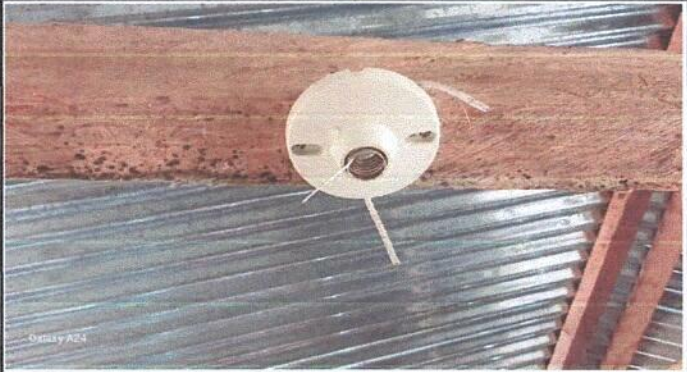

Foto 6: MODULO DE COCINA Sustitución de toma corrientes dobles.

Observación: Si es necesario se pueden agregar hojas adicionales y actualizar el número de hojas.

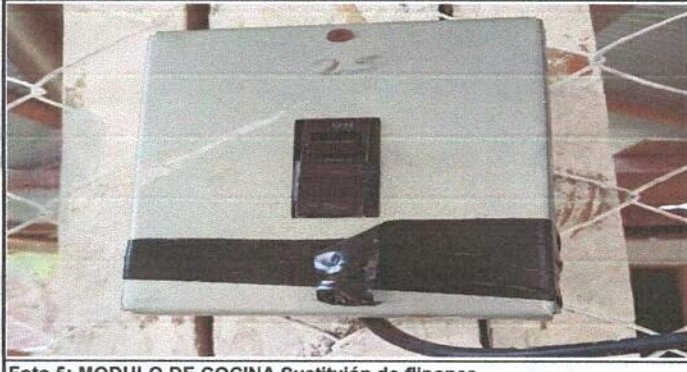
*[Firma]*  
**CONSEJO EDUCATIVO DE LA ESCUELA OFICIAL RURAL MIXTA CASERIO VERACRUZ IXCÁN, QUICHÉ**  
 Consejo Educativo  
 MINISTERIO DE EDUCACIÓN

*[Firma]*  
 Firma y Sello Director  
**ESUELA OFICIAL RURAL MIXTA CASERIO VERACRUZ IXCÁN, EL QUICHÉ**  
 DIRECCIÓN DE EDUCACIÓN ESCOLAR  
 MINISTERIO DE EDUCACIÓN

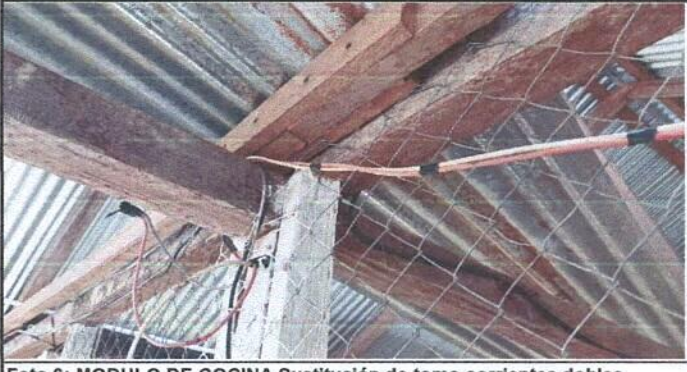



**REGISTRO FOTOGRÁFICO  
PROGRAMA DE MANTENIMIENTO DE EDIFICIOS ESCOLARES PÚBLICOS**

PRA-FOR-123  
Versión 1

SITUACIÓN DEFICIENCIAS DETERMINADAS

PREVIO

DURANTE

POSTERIOR

DEPARTAMENTO:	QUICHÉ	MUNICIPIO:	IXCÁN
NOMBRE DEL ESTABLECIMIENTO:	EORM	DIRECCIÓN DEL ESTABLECIMIENTO:	CASERÍO VERACRUZ
CÓDIGO DEL ESTABLECIMIENTO:	14-20-0144-43	FECHA:	30/05/2024



Foto 1: MODULO DE COCINA Sustitución de ducto eléctrico mas accesorios.



Foto 2: MODULO DE COCINA Sustitución de estufa rural (completa) incluye chimenea y plancha de metal.



Foto 3: MODULO DE COCINA Sustitución de llaves de chorro.



Foto 4: MODULO DE AULA Sustitución de techo de lamina por lámina troquelada aluzinc calibre 26.



Foto 5: MODULO DE AULA Sustitución de elementos de fijacion.

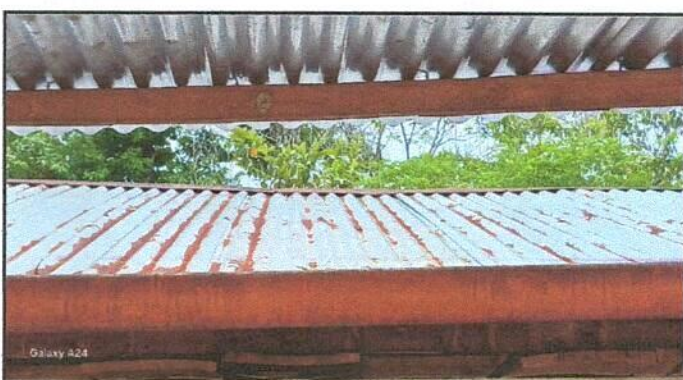

Foto 6: MODULO DE AULA Sustitución de soporte de madera por metal.

Observación: Si es necesario se pueden agregar hojas adicionales y actualizar el número de hojas.

 **CONSEJO EDUCATIVO DE LA ESCUELA OFICIAL RURAL MIXTA CASERIO VERACRUZ IXCÁN, QUICHÉ**  
Firma y Sello del Presidente de la OPEF  
MINISTERIO DE EDUCACIÓN

 **DIRECCIÓN DE EDUCACIÓN OFICIAL PÚBLICA CASERIO VERACRUZ IXCÁN, EL QUICHÉ**  
Firma y Sello Director

