



**REGISTRO FOTOGRÁFICO  
PROGRAMA DE MANTENIMIENTO DE EDIFICIOS ESCOLARES PÚBLICOS**

Ministerio de Educación  
Guatemala

SITUACIÓN DEFICIENCIAS DETERMINADAS

PREVIO

DURANTE

POSTERIOR

DEPARTAMENTO:	QUICHÉ	MUNICIPIO:	IXCÁN
NOMBRE DEL ESTABLECIMIENTO:	INEB DE TELESECUNDARIA	DIRECCIÓN DEL ESTABLECIMIENTO:	ALDEA SAN JOSÉ LA VEINTE
CÓDIGO DEL ESTABLECIMIENTO:	14-20-0117-45	FECHA:	30/10/2024



Foto1: SUSTITUCION DE PISO DE TORTA DE CEMENTO



Foto 2: VISTA DE LOS SERVICIOS SANITARIOS



Foto 3: VISTA GENERAL DEL ESTABLECIMIENTO

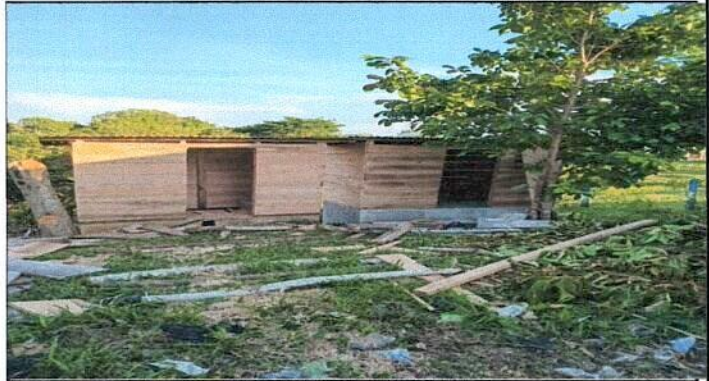

Foto 4: INSTALACION DE VENTANAS



Foto 5: VISTA DE LA INSTALACION ELECTRICA, INTERIOR



Foto 6: SUSTITUCION DE PUERTAS Y VENTANAS

Observación: Si es necesario se pueden agregar hojas adicionales y actualizar el número de hojas.

Firma y sello del Presidente de la C.A.P. Ixcán, Quiché

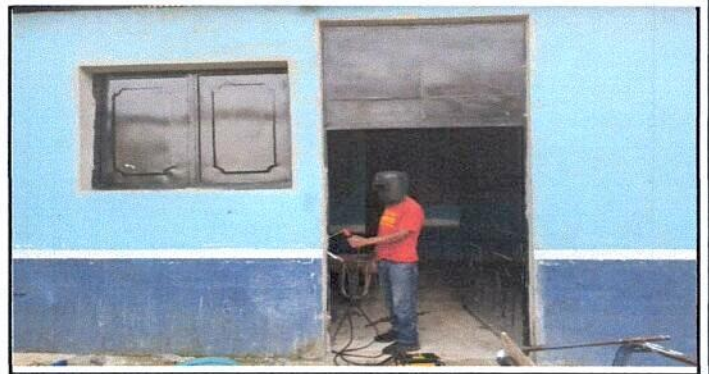

Firma y Sello Director Centro Educativo Público

