

SITUACIÓN DEFICIENCIAS DETERMINADAS

PREVIO

DURANTE

POSTERIOR

DEPARTAMENTO:	Quiche	MUNICIPIO:	Ixcán
NOMBRE DEL ESTABLECIMIENTO:	Escuela Oficial Rural Mixta	DIRECCIÓN DEL ESTABLECIMIENTO:	Lotificación El Paso
CÓDIGO DEL ESTABLECIMIENTO:	14-20-0111-43	FECHA:	3/06/2024



Foto1: Vista general del establecimiento y entrada de los alumnos en el lado oriente.



Foto 2: Maya dañada del perímetro del centro educativo.

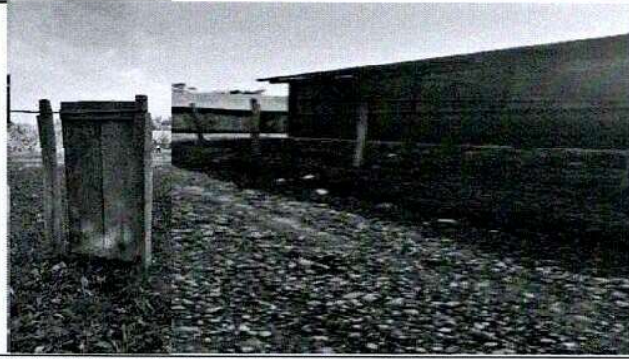

Foto 3: Cerco perimetral en muy mal estado.



Foto 4: Base de concreto para perímetro que necesitan ser sustituidos.

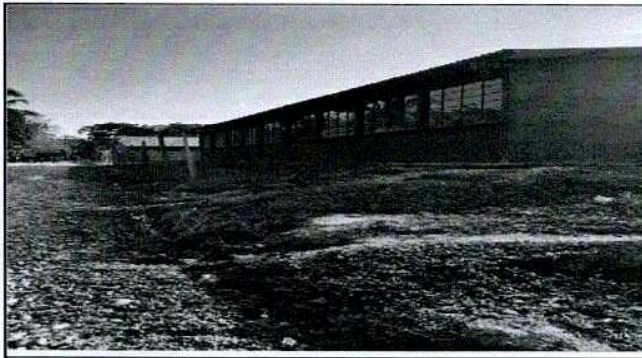

Foto 5: Portón principal lado de enfrente en malas condiciones.



Foto 6: Portón totalmente dañado.

Observación: Si es necesario se pueden agregar hojas adicionales y actualizar el número de hojas.

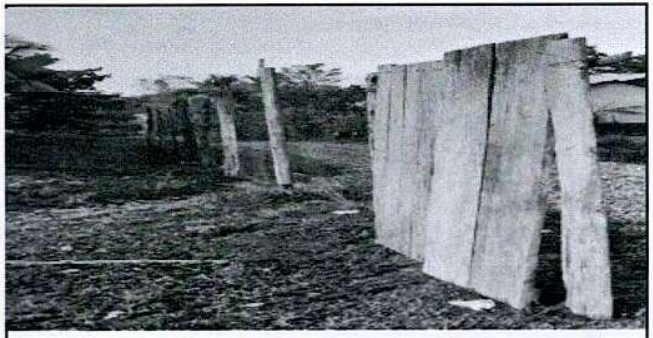
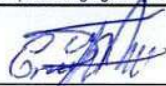
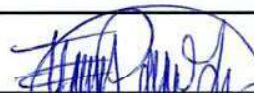

Firma y sello del Presidente de la OPE

Firma y Sello Director Centro Educativo Público

