

SITUACIÓN DEFICIENCIAS DETERMINADAS

PREVIO

DURANTE

POSTERIOR

DEPARTAMENTO:	QUICHÉ	MUNICIPIO:	IXCÁN
NOMBRE DEL ESTABLECIMIENTO:	INEB DE TELESECUNDARIA	DIRECCIÓN DEL ESTABLECIMIENTO:	ALDEA TZETÚN
CÓDIGO DEL ESTABLECIMIENTO:	14-20-0103-45	FECHA:	05 DE JUNIO DE 2024



Foto1: Vista general del Establecimiento Educativo.



Foto 2: Techo del Establecimiento.



Foto 3: Estructura de madera a cambiar por metal.

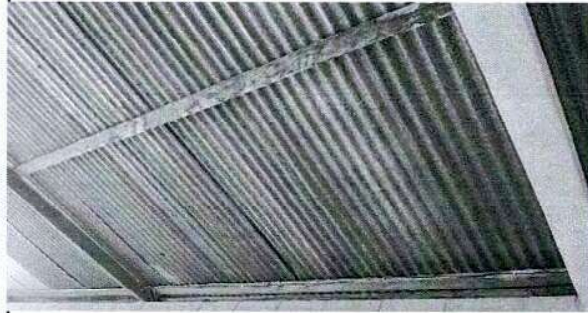

Foto 4: Puerta Aula 1



Foto 5: Puerta aula 2



Foto 6: Sistema eléctrico a sustituir.

Observación: Si es necesario se pueden agregar hojas adicionales y actualizar el número de hojas.

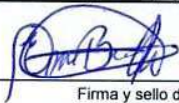

Firma y sello del Presidente





Firma y Sello Director Centro Educativo Público

