

SITUACIÓN DEFICIENCIAS DETERMINADAS

PREVIO

DURANTE

POSTERIOR

DEPARTAMENTO:	QUICHÉ	MUNICIPIO:	IXCÁN
NOMBRE DEL ESTABLECIMIENTO:	INEB DE TELESECUNDARIA	DIRECCIÓN DEL ESTABLECIMIENTO:	ALDEA LOS ÁNGELES
CÓDIGO DEL ESTABLECIMIENTO:	14-20-0101-45	FECHA:	31 DE OCTUBRE DE 2024



Foto 1: Sustitución de ventas de vidrios por ventanas de metal



Foto 2: Pintura en muros interiores y exteriores



Foto 3: Sustitución de focos



Foto 4: Sustitución de plafoneras



Foto 5: Sustitución de de interruptores dobles

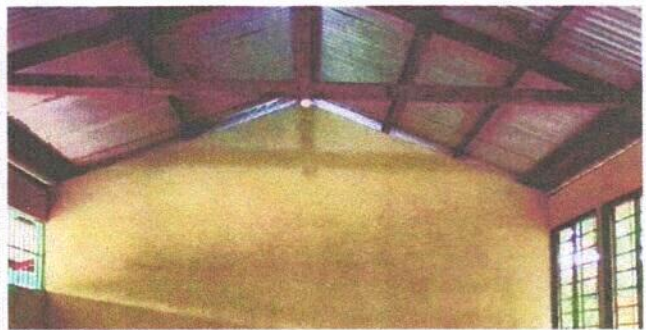

Foto 6: Repello en muros

Observación: Si es necesario se pueden agregar hojas adicionales y actualizar el número de hojas.

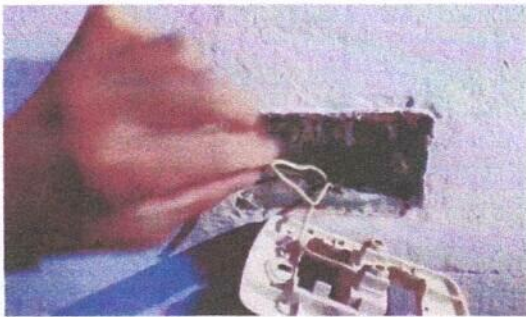

Firma y sello del Presidente de la

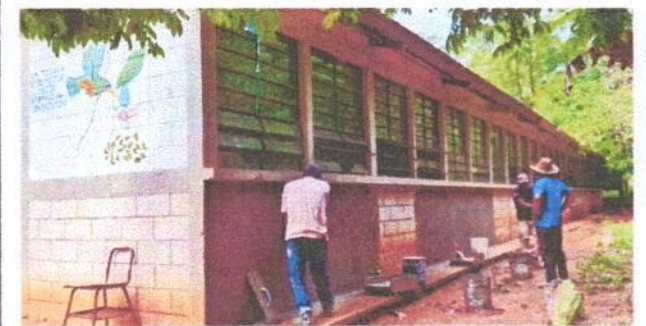

Firma y Sello Director del Establecimiento Público

