

SITUACIÓN DEFICIENCIAS DETERMINADAS      PREVIO       DURANTE       POSTERIOR

DEPARTAMENTO:	Quiché	MUNICIPIO:	Ixcán
NOMBRE DEL ESTABLECIMIENTO:	Instituto Nacional de Educación Básica de Telesecundaria	DIRECCIÓN DEL ESTABLECIMIENTO:	Parcelamiento Cimientos de la Esperanza
CÓDIGO DEL ESTABLECIMIENTO:	14-20-0100-45	FECHA:	10/10/2024



Foto1: Sustitución de piso de torta de concreto



Foto 2: Instalación de balcones de metal

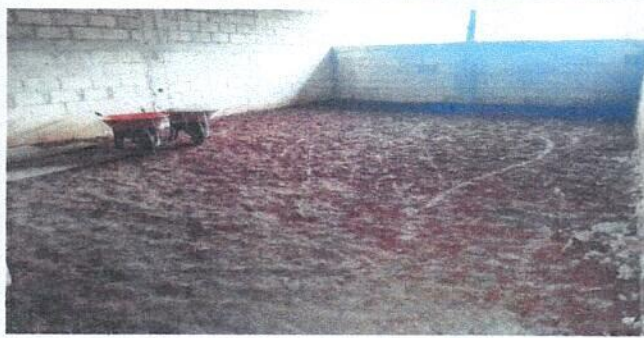

Foto 3: Instalación de balcones de metal



Foto 4: Instalación de estructura portante de metal



Foto 5: Sustitución de puertas de madera por metal

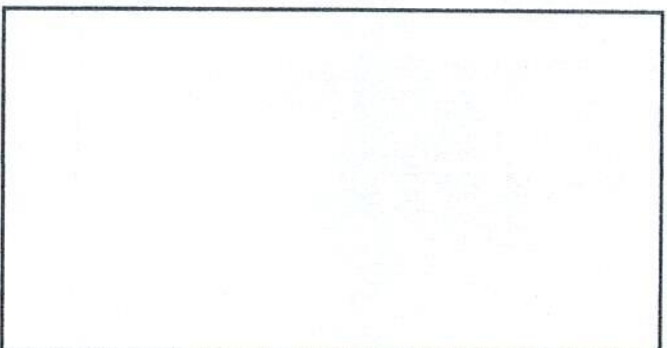



Foto 6:

Observación: Si es necesario se pueden agregar hojas adicionales y actualizar el número de hojas.

 Firma y sello del Presidente de la OPE	 Firma y Sello Director Centro Educativo Público
---	--