

SITUACIÓN DEFICIENCIAS DETERMINADAS

PREVIO

DURANTE

POSTERIOR

DEPARTAMENTO:	QUICHÉ	MUNICIPIO:	IXCÁN
NOMBRE DEL ESTABLECIMIENTO:	INEB DE TELESECUNDARIA	DIRECCIÓN DEL ESTABLECIMIENTO:	ALDEA KAIBIL BALAM
CÓDIGO DEL ESTABLECIMIENTO:	14-20-0099-45	FECHA:	29/05/2024



Foto1: Sustitución de lámina por lámina troquelada.



Foto 2: Sustitución de puerta de madera por metal

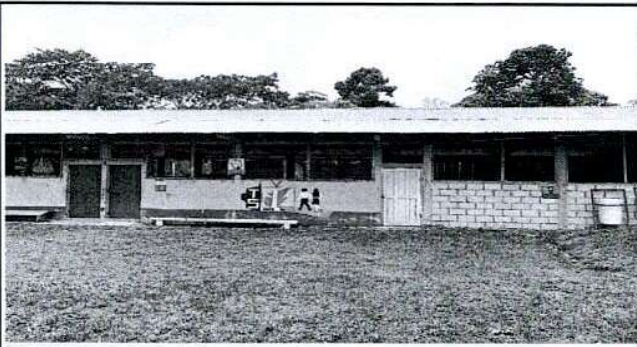

Foto 3: Sustitución de ventanas de malla por balcones de metal

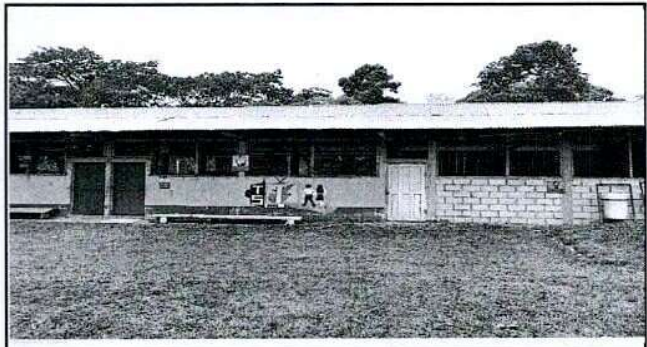

Foto 4: Instalación de estufa rural completa

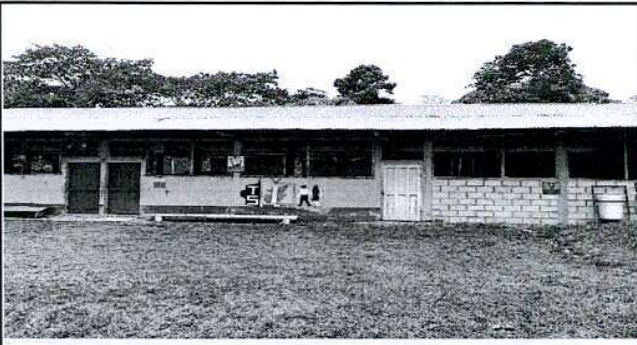

Foto 5:



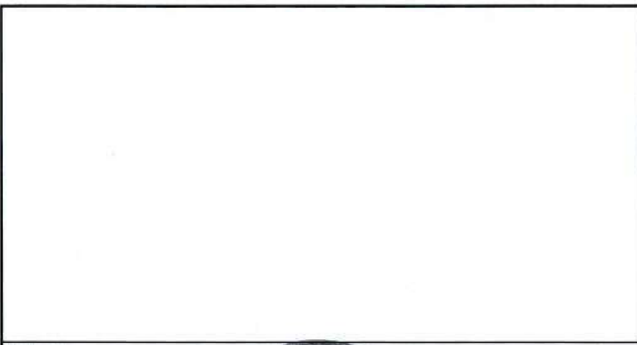

Foto 6:

Observación: Si es necesario se pueden agregar Hojas adicionales y actualizar el número de hojas.

  
Firma y Sello del Presidente de la OPF

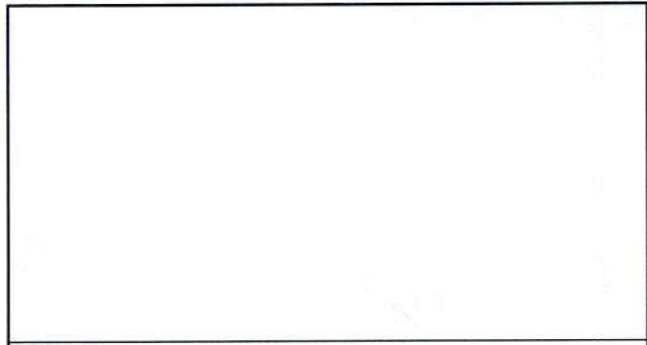
  
Firma y Sello Director Centro Educativo Público

