

SITUACIÓN DEFICIENCIAS DETERMINADAS

PREVIO

DURANTE

POSTERIOR

DEPARTAMENTO:	QUICHÉ	MUNICIPIO:	IXCÁN
NOMBRE DEL ESTABLECIMIENTO:	INEB DE TELESECUNDARIA	DIRECCIÓN DEL ESTABLECIMIENTO:	ALDEA SAN LUCAS
CÓDIGO DEL ESTABLECIMIENTO:	14-20-0098-45	FECHA:	30/05/2024



Foto 1: Sustitución de lámina, por lámina troquelada aluzinc calibre 26



Foto 2: Sustitución de capote de lámina para lámina troquelada

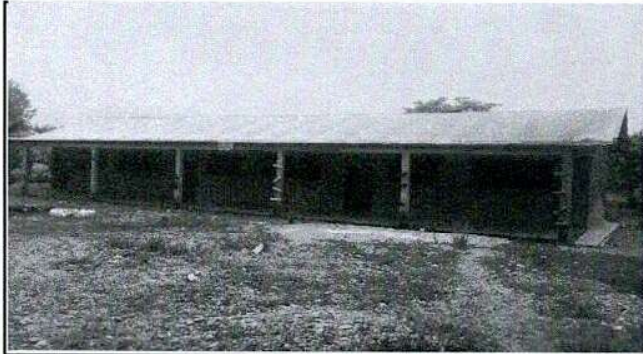

Foto 3: Sustitución de elementos de fijación



Foto 4: Sustitución de estructura de soporte de madera, por metal



Foto 5: Sustitución de puerta

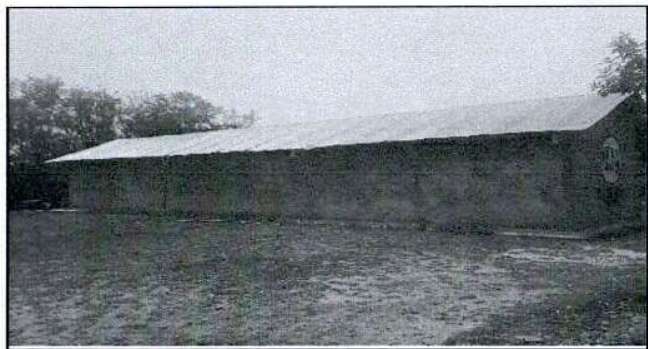

Foto 6: Pintura en muros exteriores e interiores

Observación: Si es necesario se pueden agregar hojas adicionales actualizando el número de hojas.

Firma y sello del Presidente de la OPE

Firma y Sello Director Centro Educativo Público