



Ministerio de Educación
Guatemala

REGISTRO FOTOGRÁFICO PROGRAMA DE MANTENIMIENTO DE EDIFICIOS ESCOLARES PÚBLICOS

PRA-FOR-123
Versión 1

SITUACIÓN DEFICIENCIAS DETERMINADAS

PREVIO

DURANTE

POSTERIOR

DEPARTAMENTO:	Quiché	MUNICIPIO:	Ixcán
NOMBRE DEL ESTABLECIMIENTO:	Escuela Oficial Rural Mixta	DIRECCIÓN DEL ESTABLECIMIENTO:	Comunidad Nuevo Sinai
CÓDIGO DEL ESTABLECIMIENTO:	14-20-0089-43	FECHA:	19/02/2024



FOTO 1: Sustitución de láminas por láminas troqueladas aluzinc calibre 26 del centro educativo.



FOTO 2: Sustitución de capote de lámina para lámina troquelada, del centro educativo.



FOTO 3: Sustitución de estructura de soporte de madera por metal del centro educativo.



FOTO 4: COCINA/Sustitución de láminas por láminas troqueladas aluzinc calibre 26.

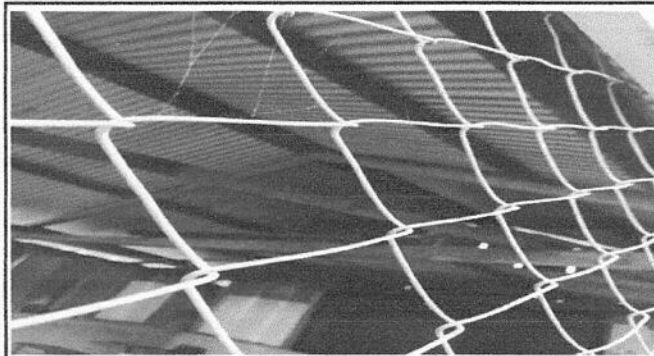

FOTO 5: COCINA/Sustitución de capote de lámina para lámina troquelada.



FOTO 6: COCINA/Sustitución de estructura de soporte de madera por metal.

Observación: Si es necesario se pueden agregar hojas adicionales y actualizar número de hojas.

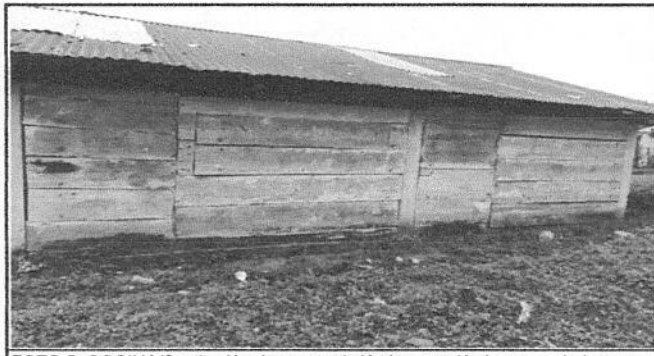
Firma y sello del Presidente de la COP

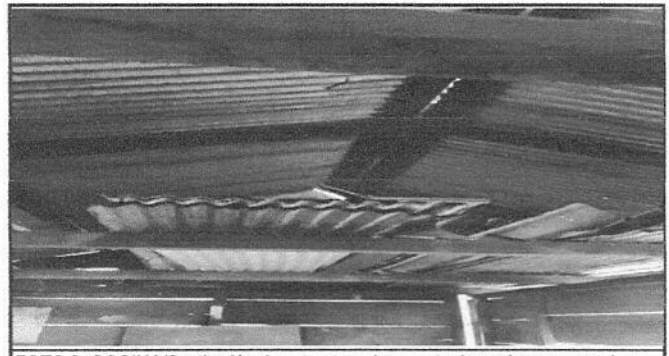

Firma y Sello Director Centro Educativo Público





Ministerio de Educación
Guatemala

REGISTRO FOTOGRÁFICO PROGRAMA DE MANTENIMIENTO DE EDIFICIOS ESCOLARES PÚBLICOS

PRA-FOR-123
Versión 1

SITUACIÓN DEFICIENCIAS DETERMINADAS

PREVIO

DURANTE

POSTERIOR

DEPARTAMENTO:	QUICHÉ	MUNICIPIO:	IXCÁN
NOMBRE DEL ESTABLECIMIENTO:	Escuela Oficial Rural Mixta	DIRECCIÓN DEL ESTABLECIMIENTO:	Comunidad Nuevo Sinaí
CÓDIGO DEL ESTABLECIMIENTO:	14-20-0089-43		19-02-2,024



FOTO 7: COCINA/Sustitución de puerta



FOTO 8: COCINA/Sustitución de ventanas de madera por metal



FOTO 9: Sustitución de depósitos de agua 1000lt

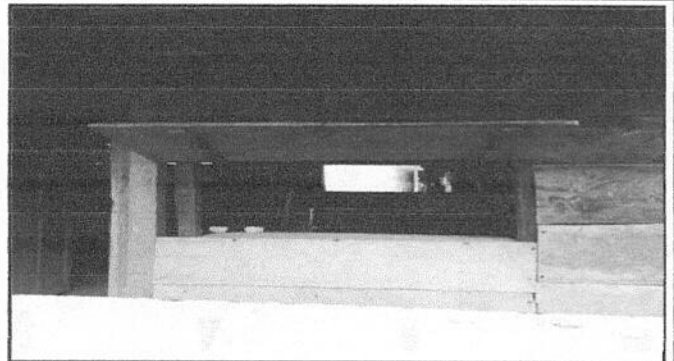

Observación: Si es necesario se pueden agregar hojas adicionales y actualizar el número de hojas.

Firma y sello del Presidente del Consejo de Padres de Familia

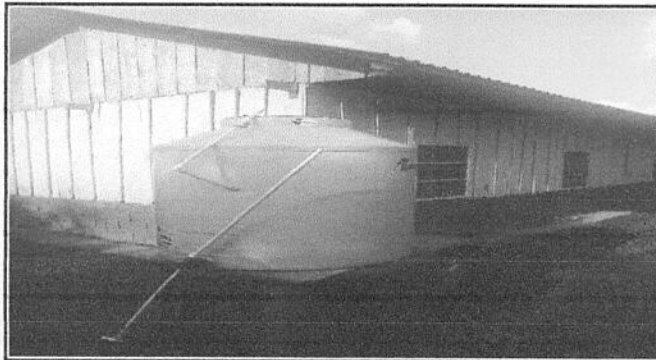
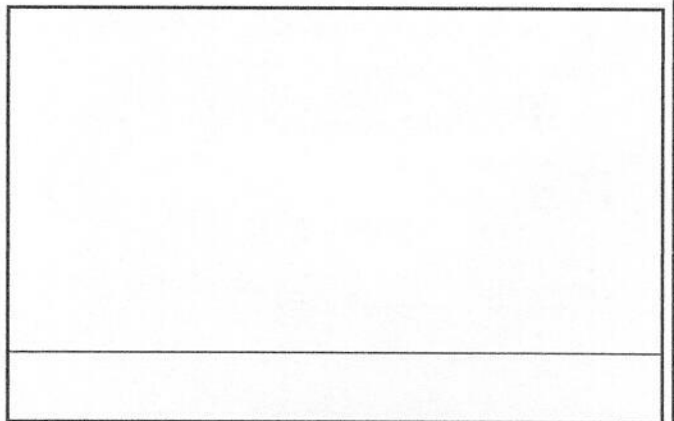
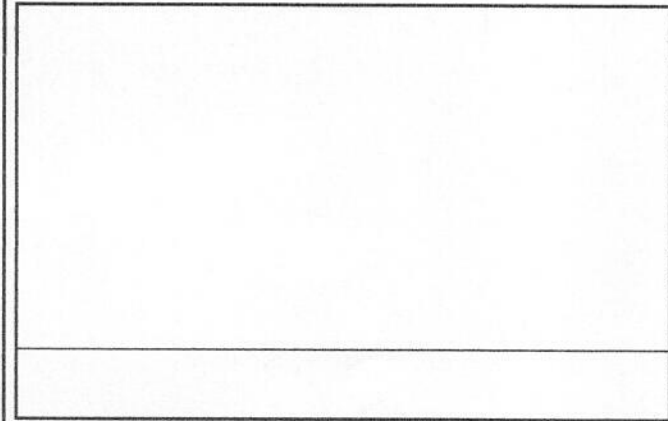
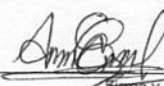

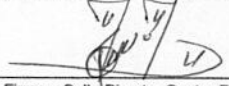
Firma y Sello Director Centro Educativo Público

