



**REGISTRO FOTOGRÁFICO
PROGRAMA DE MANTENIMIENTO DE EDIFICIOS ESCOLARES PÚBLICOS**

PRA-FOR-123
Versión 1

Ministerio de Educación
G U A T E M A L A

SITUACIÓN DEFICIENCIAS DETERMINADAS

PREVIO

DURANTE

POSTERIOR

DEPARTAMENTO:	Quiché	MUNICIPIO:	Ixcán
NOMBRE DEL ESTABLECIMIENTO:	Escuela Oficial Rural Mixta Aldea Vencedores	DIRECCIÓN DEL ESTABLECIMIENTO:	Aldea Vencedores
CÓDIGO DEL ESTABLECIMIENTO:	14-20-0082-43	FECHA:	19/02/2024



Foto 1: Entrada del centro educativo



Foto 2: Módulo de tres aulas con paredes de madera



Foto 3: Parte de atrás de las aulas con paredes de madera



Foto 4: Parte interna de las aulas con paredes de madera

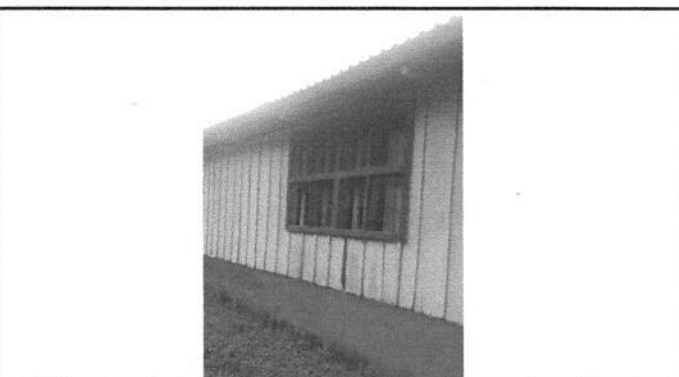

Foto 5: Parte interna y externa de las puertas de los baños en la entrada principal oxidadas en mal estado



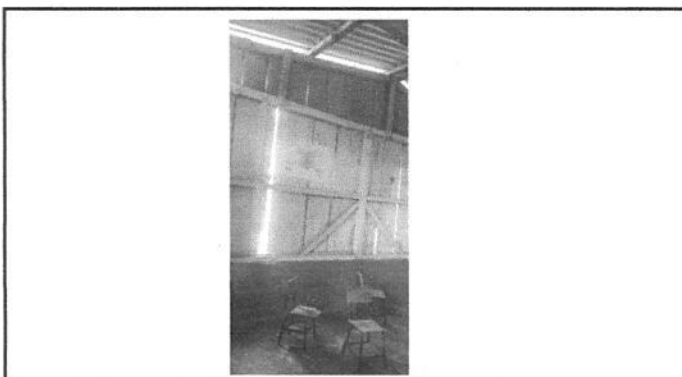

Foto 6: Parte interna de los baños con las puertas oxidadas

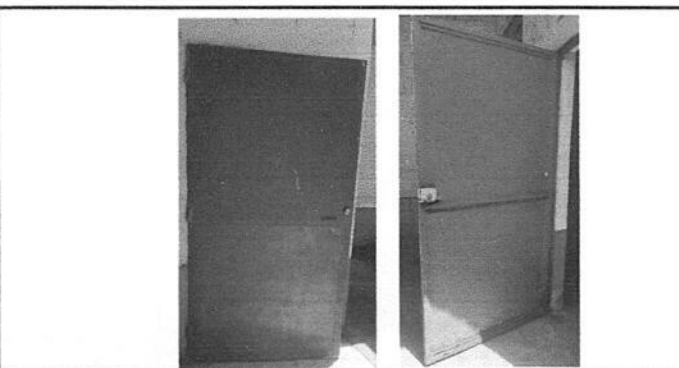
Observación: Si es necesario se pueden agregar fotos adicionales y actualizar el número de hojas.

Firma y sello del Presidente del Consejo de Padres de Familia

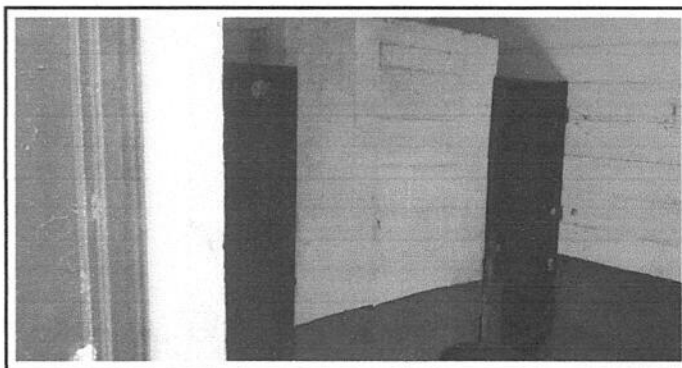

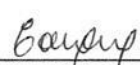
Firma y Sello Director Centro Educativo Público





**REGISTRO FOTOGRÁFICO
PROGRAMA DE MANTENIMIENTO DE EDIFICIOS ESCOLARES PÚBLICOS**

PRA-FOR-123
Versión 1

Ministerio de Educación
G U A T E M A L A

SITUACIÓN DEFICIENCIAS DETERMINADAS

PREVIO

DURANTE

POSTERIOR

DEPARTAMENTO:	Quiché	MUNICIPIO:	Ixcán
NOMBRE DEL ESTABLECIMIENTO:	Escuela Oficial Rural Mixta Aldea Vencedores	DIRECCIÓN DEL ESTABLECIMIENTO:	Aldea Vencedores
CÓDIGO DEL ESTABLECIMIENTO:	14-20-0082-43	FECHA:	19/02/2024



Foto1: Depósito de agua en muy mal estado



Foto 2: Parte frontal de la cocina con pared de madera podrida



Foto 3: Techo de la cocina, rotas las láminas y las vigas a punto de quebrarse



Foto 4: Parte interna de la cocina el suelo es de tierra



Foto 5: Parte externa de la cocina de madera a punto de caerse



Foto 6: Parte lateral de la cocina con madera rota y podrida

Observación: Si es necesario se pueden agregar fotos adicionales y actualizar el número de hojas.

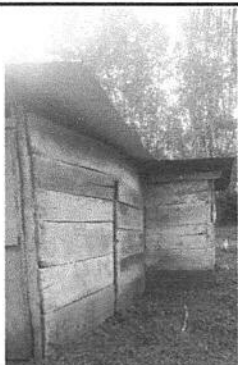
[Handwritten Signature]



Firma y Sello del Presidente del Consejo de Padres de Familia (CPF)

[Handwritten Signature]



Firma y Sello Director Centro Educativo Público